ప్రజాస్వరం
PRAJASWARAM
తెలుగు దినపత్రిక

మెదక్ | సంపుటి: 19 సంచిక : 149 | ఆదివారం 01, ఫిబ్రవరి 2026 | పేజీలు: 06 | వెల: రూ.1

Circulated By: Hyderabad-Medak-Sangareddy-Nalgonda-Warangal-Nizamabad-Adilabad -Vijayawada-Guntur-Vizag-Kurnool | www.prajaswaramdaily.com

MHR TV

నేడు కేంద్ర బడ్జెట్ 2026-27ను ప్రవేశపెట్టనున్న నిర్మలా సీతారామన్

రక్షణ, మౌలిక సదుపాయాలు, మూలధన వ్యయంపై దృష్టి సారించే అవకాశం

వృద్ధికి ఊతమిస్తూనే ఆర్థిక క్రమశిక్షణ పాటించడంపై ప్రభుత్వం దృష్టి

ప్రధాని మోదీ ప్రభుత్వంలో ఇది 15వ బడ్జెట్.. నిర్మలా సీతారామన్‌కు 9వది

వృద్ధి మంత్రం.. పొదుపు సూత్రం..

హైదరాబాద్, (ప్రజాస్వరం):

కేంద్ర ఆర్థిక మంత్రి నిర్మలా సీతారామన్ రేపు (ఫిబ్రవరి 1న) పార్లమెంటులో 202627 వార్షిక బడ్జెట్‌ను ప్రవేశ పెట్టనున్నారు. ఈసారి బడ్జెట్‌లో వృద్ధి వేగాన్ని కొనసాగిస్తూనే, సంక్షేమ పథకాలకు, ఆర్థిక క్రమశిక్షణకు మధ్య ప్రభుత్వం సమతుల్యత పాటించనుందని ఆర్థిక నిపుణులు అంచనా వేస్తున్నారు. ముఖ్యంగా రక్షణ, మౌలిక సదుపాయాలు, మూలధన వ్యయం, విద్యుత్, అందుబాటు ధరల్లో గృహ నిర్మాణం వంటి రంగాలకు ప్రాధాన్యత ఇవ్వవచ్చని భావిస్తున్నారు. ప్రపంచవ్యాప్తంగా నెలకొన్న భౌగోళిక రాజకీయ అనిశ్చితుల నేపథ్యంలో దేశీయ వృద్ధి లక్ష్యాలకు, ద్రవ్యలోటు నియంత్రణకు మధ్య బడ్జెట్ ఒక చక్కటి సమన్వయాన్ని సాధించాల్సి ఉంది. ప్రభుత్వం ఇప్పటికే ఆర్థిక క్రమశిక్షణ ..మిగతా 2లో

నోటీసులు అక్రమం.. అయినా విచారణకు వస్తా.!

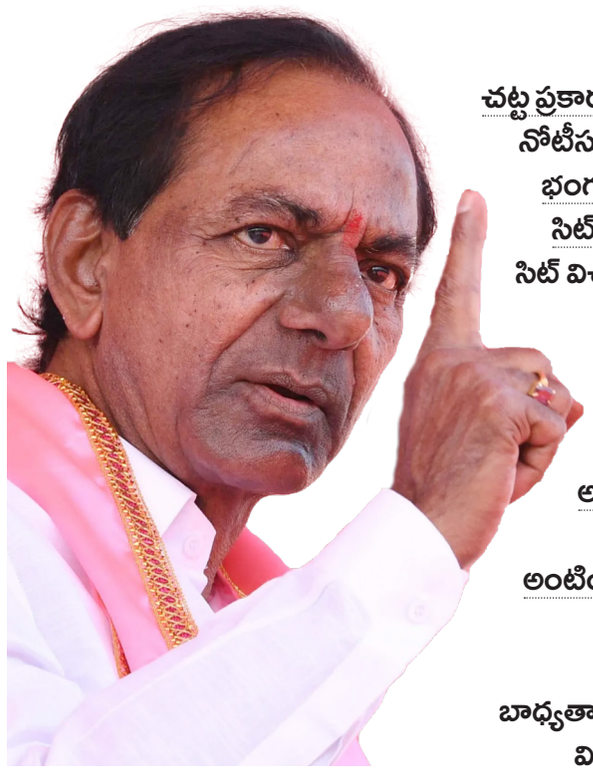

విచారణకు హాజరు కావడానికి చట్ట ప్రకారం నోటీసులు ఇవ్వలేదన్న కేసీఆర్

నోటీసు అంటించడం ద్వారా గౌరవానికి భంగం కలిగించారని పేర్కొన్న కేసీఆర్

సిట్‌కు ఆరు పేజీల లేఖ రాసిన కేసీఆర్

సిట్ విచారణాధికారిగా ఉన్న జూబ్లీహిల్స్ ఏసీపీకి లేఖ

6 పేజీల లేఖలో పలు అంశాలను ప్రస్తావించిన కేసీఆర్

రేపు మ.3 గంటలకు అందుబాటులో ఉంటానన్న కేసీఆర్

ఇంటి గోడకి సిట్ నోటీసులు అంటించడంపై కేసీఆర్ తీవ్ర అభ్యంతరం

చట్టంలో గోడకు నోటీసులు అంటించమని ఎక్కడా లేదు.

బాధ్యతాయుత పౌరుడిగా, ప్రతిపక్ష నేతగా విచారణకు సహకరిస్తానన్న కేసీఆర్

హైదరాబాద్, (ప్రజాస్వరం):

సిట్ అధికారులు నందినగర్‌లోని తన ఇంటి గోడలకు నోటీసులు అంటించడంపై బీఆర్ఎస్ అధినేత, తెలంగాణ రాష్ట్ర తొలి ముఖ్యమంత్రి కేసీఆర్ తీవ్ర అభ్యంతరం వ్యక్తంచేశారు. ఈ మేరకు జూబ్లీహిల్స్ ఏసీపీ వెంకటగిరికి ఆయన లేఖ రాశారు. చట్టపరమైన అభ్యంతరాలున్నా తాను విచారణలో సిట్‌కు సహకరిస్తానని చెప్పారు. ఫిబ్రవరి 1న మధ్యాహ్నం 3 గంటలకు విచారణకు సిద్ధంగా ఉంటానని తెలిపారు. గోడలకు నోటీసులు అంటించడం సరైన పద్ధతి కాదని కేసీఆర్ పేర్కొన్నారు. సిట్ పోలీసుల వైఖరి కోర్టు ధిక్కారం కిందకే వస్తుందని తెలిపారు. పోలీసుల తీరు నా వ్యక్తిగత గౌరవానికి భంగం కలిగించే విధంగా ఉందని వెల్లడించారు. ఏసీపీ వెంకటగిరికి తనను విచారించే అధికార పరిధి లేదని పేర్కొన్నారు. బాధ్యతాయుతమైన పౌరుడిగా, ప్రతిపక్ష నేతగా విచారణకు ..మిగతా 3లో

మహారాష్ట్ర డిప్యూటీ సీఎంగా సునేత్రా పవార్ ప్రమాణస్వీకారం..

ముంబైలోని లోక్ భవన్‌లో ప్రమాణ స్వీకారం చేయించిన గవర్నర్

ఫడ్నవీస్, ఏక్‌నాథ్ షిండే సమక్షంలో ప్రమాణం

సునేత్రాకు శుభాకాంక్షలు తెలిపిన ప్రధాని మోదీ

02

సింగరేణిలో అక్రమాలు నిజమే..

టెండర్ల ఖరారు, సీఎస్ఆర్ ఫండ్ ఖర్చులో అవకతవకలు

సైట్ విజిట్ సర్టిఫికెట్‌తో టెండర్ ప్రక్రియ ప్రభావితమైంది

సెల్ఫ్ సర్టిఫికెట్‌కు బదులు అధికార ప్రమేయంలో దురుద్దేశం

ఉద్దేశించిన లక్ష్యం కోసం సీఎస్ఆర్ నిధులు ఖర్చు చేయలేదు

కేంద్ర బొగ్గు మంత్రిత్వ శాఖకు కమిటీ ప్రాథమిక నివేదిక

ప్రైవేట్ ఈవెంట్‌కు 10 కోట్లు ఖర్చు చేయడంపై అభ్యంతరం

నిధుల మళ్లింపు వెనుక ఉన్న అధికారిపై విచారణకు సిఫారసు

03

మోదీ ప్రభుత్వంతో సయోధ్య కోరుకుంటున్నాం

బడ్జెట్‌లో తెలంగాణకు నిధులు కేటాయించాలని విజ్ఞప్తి

బీజేపీ ఎంపీలు రాష్ట్రానికి నిధులు వచ్చేలా కృషి చేయాలని సూచన

బడ్జెట్‌లో తెలంగాణకు న్యాయం జరగాలన్న పొన్నం ప్రభాకర్

హైదరాబాద్, (ప్రజాస్వరం):

కేంద్రంలోని నరేంద్ర మోదీ ప్రభుత్వంతో తెలంగాణలోని కాంగ్రెస్ ప్రభుత్వం సయోధ్య కోరుకుంటోందని ..మిగతా 2లో

ఇది అహంకారం కాకపోతే మరేంటి?

ప్రభుత్వం, పోలీసుల తీరుపై మండిపడిన కేటీఆర్..

కేసీఆర్ పై ఈ దుర్మార్గపు వైఖరి ఏంది రేవంత్ రెడ్డి..

కేసీఆర్ లేని ఇంటికి రాత్రి వేళ నోటీసులు అంటించి వెళ్లడం దారుణం: కేటీఆర్

హైదరాబాద్, (ప్రజాస్వరం):

ఫోన్ ట్యాపింగ్ కేసులో సాక్షిగా విచారించేందుకు సిట్ అధికారులు నోటీసులు ఇచ్చిన తీరుపై బీఆర్ఎస్ వర్కింగ్ ప్రెసిడెంట్ కేటీఆర్ తీవ్రంగా మండిపడ్డారు. తెలంగాణ సాధకుడు, ప్రధాన ప్రతిపక్ష నాయకుడు, మాజీ ముఖ్యమంత్రి కేసీఆర్ మీద ఈ దుర్మార్గపు వైఖరి ఏంది రేవంత్ రెడ్డి గారూ? అని ప్రశ్నించారు. స్వయంగా కేసీఆర్ గారే తానుంటున్న నివాసం అడ్రస్‌తో సహా మీ పోలీసులకు రిపై ఇచ్చాక కూడా ఆయన లేని నివాసానికి రాత్రిపూట వచ్చి గేటుకు నోటీసులు అంటించి పైశాచిక ఆనందం పొందడం దారుణమని మండిపడ్డారు. ఇది అహంకారం కాకపోతే మరేమిటని ..మిగతా 2లో

ఆరోపణలు నిరూపిస్తే రాజకీయాల నుంచి తప్పుకుంటా

కరీంనగర్ సీపీపై తాను ఎలాంటి వ్యాఖ్యలు చేయలేదన్న కౌశిక్ రెడ్డి

ఆరోపణలు నిరూపిస్తే ఎమ్మెల్యే పదవికి రాజీనామా చేస్తానని సవాల్

లేదంటే ఐపీఎస్ అసోసియేషన్ క్షమాపణ చెప్పాలని డిమాండ్

క్షమాపణ చెప్పకుంటే ప్రివిలేజ్ మోషన్ పెడతానని హెచ్చరిక

02

చివరి టీ20 మనదే... కివీస్ పోరాటం చాల్లేదు!

హైదరాబాద్, (ప్రజాస్వరం):

న్యూజిలాండ్‌తో జరిగిన ఐదో, చివరి టీ20లో టీమిండియా 46 పరుగుల తేడాతో ఘన విజయం సాధించింది. ఇషాన్ కిషన్ (103) విధ్వంసక సెంచరీకి, అర్ష్‌దీప్ సింగ్ (5/51) ఐదు వికెట్ల ప్రదర్శన తోడవడంతో భారత్ అద్భుత విజయాన్ని అందుకుంది. ఈ గెలుపుతో ఐదు మ్యాచ్‌ల ..మిగతా 2లో

ఐదో టీ20లో భారత్ ఘనవిజయం..

4-1తో సిరీస్ కైవసం

కేవలం 42 బంతుల్లో సెంచరీ నమోదు చేసిన ఇషాన్ కిషన్

ఐదు వికెట్లు పడగొట్టి కివీస్ పతనాన్ని శాసించిన అర్ష్‌దీప్ సింగ్

80 పరుగులతో ఒంటరి పోరాటం చేసిన న్యూజిలాండ్ బ్యాటర్ ఫిన్ అలెన్

టీ20 ప్రపంచకప్‌కు ముందు టీమిండియాకు కీలక విజయం

భారత్ పై ట్రంప్ 50%సుంకాలు...

సొంత ప్రయోజనాలకు రాజీపడి ఏ దేశం కూడా ఇతర దేశాలతో చర్చలు జరపబోదని వ్యాఖ్య

50 శాతం సుంకాలు విధించడం ట్రంప్ మూర్ఖత్వపు మనస్తత్వానికి నిదర్శనమని ఆగ్రహం

భారత్, రష్యా దశాబ్దాలుగా మిత్ర దేశాలుగా కొనసాగుతున్నాయని వ్యాఖ్య

హైదరాబాద్, (ప్రజాస్వరం):

భారతదేశం తన సొంత ప్రయోజనాలను కాదని, అమెరికా చెప్పే ప్రతిదానికి తలాడించదని యూఎస్ రిటైర్డ్ ఆర్మీ కల్నల్, రక్షణ రంగ నిపుణుడు డగ్లస్ మాక్‌గ్రెగర్ అన్నారు. సొంత ప్రయోజనాలకు రాజీపడి ఏ దేశం కూడా ఇతర దేశాలతో చర్చలు జరపబోదని అన్నారు. రష్యాతో వ్యాపారం ..మిగతా 2లో

బీజేపీ, బీఆర్ఎస్ అభ్యర్థులకు దీటుగా మన అభ్యర్థులు ఉండాలి

అమెరికా నుంచి జూమ్ మీటింగ్‌లో పాల్గొన్న రేవంత్ రెడ్డి

మున్సిపల్ ఎన్నికలను ప్రతిష్ఠాత్మకంగా తీసుకోవాలన్న ముఖ్యమంత్రి

అభ్యర్థుల ఎంపికలో నిర్లక్ష్యం ప్రదర్శించవద్దని సూచన

ఎన్నికల్లో సమిష్టిగా పని చేయాలని పిలుపు

చైర్మన్, మేయర్ అభ్యర్థుల ప్రకటనపై వ్యూహాత్మక నిర్ణయం

స్థానిక స్థాయిలో పార్టీ బలోపేతంపై ప్రత్యేక దృష్టి

హైదరాబాద్, (ప్రజాస్వరం):

బీజేపీ, బీఆర్ఎస్ అభ్యర్థులకు దీటుగా కాంగ్రెస్ అభ్యర్థులు ఉండాలని తెలంగాణ రాష్ట్ర ముఖ్యమంత్రి రేవంత్ రెడ్డి అన్నారు. మున్సిపల్ ఎన్నికలపై కాంగ్రెస్ పార్టీ జూమ్ మీటింగ్ నిర్వహించింది. ఈ జూమ్ మీటింగ్‌లో ముఖ్యమంత్రి రేవంత్ రెడ్డి అమెరికా నుంచే పాల్గొని పలు సూచనలు చేశారు. మున్సిపల్ ఎన్నికలను ప్రతిష్ఠాత్మకంగా తీసుకోవాలని సూచించారు. అభ్యర్థుల ఎంపికలో ..మిగతా 2లో

చివరి టీ20 మనదే... కివీస్ పోరాటం చాల్లేదు!

మొదటిపేజీ తరువాయి

సిరీస్‌ను 41 తేడాతో భారత్ కైవసం చేసుకుంది. భారత్ నిర్దేశించిన 272 పరుగుల భారీ లక్ష్య ఛేదనలో, కివీస్ 19.4 ఓవర్లలో 225 పరుగులకు ఆలౌట్ అయింది. భారీ లక్ష్య ఛేదనలో న్యూజిలాండ్‌కు ఫిన్ అలెన్ (38 బంతుల్లో 80) అదిరిపోయే ఆరంభాన్ని ఇచ్చాడు. భారత బౌలర్లపై ఎదురుదాడికి దిగి స్కోరు బోర్డును పరుగులు పెట్టించాడు. దీంతో కివీస్ పవర్‌ప్లేలో వికెట్ నష్టానికి 79 పరుగులు చేసి భారత్‌పై తమ అత్యుత్తమ పవర్‌ప్లే స్కోరును నమోదు చేసింది. అయితే, దూకుడుగా ఆడుతున్న అలెన్‌ను అక్షర్ పటేల్ (3/33) పెవిలియన్ పంపడంతో మ్యాచ్ మలుపు తిరిగింది.

తొలి స్పెల్‌లో భారీగా పరుగులు ఇచ్చినప్పటికీ, అర్షదీప్ సింగ్ తన రెండో స్పెల్‌లో అద్భుతంగా రాణించాడు. కీలకమైన రచిన్ రవీంద్ర (30) వికెట్‌తో పాటు మరో నాలుగు వికెట్లు తీసి కివీస్ పతనాన్ని శాసించాడు. దీంతో న్యూజిలాండ్ 19.4 ఓవర్లలో 225 పరుగులకు ఆలౌట్ అయింది. టీ20 ప్రపంచకప్‌కు వారం ముందు ఈ సిరీస్ విజయం భారత జట్టు ఆత్మవిశ్వాసాన్ని మరింత పెంచనుంది.

అంతకుముందు, టాస్ గెలిచి తొలుత బ్యాటింగ్ ఎంచుకున్న భారత్ నిర్ణీత 20 ఓవర్లలో 5 వికెట్ల నష్టానికి 271 పరుగుల భారీ స్కోరు చేసింది. ఓపెనర్ ఇషాన్ కిషన్ కేవలం 42 బంతుల్లోనే తన తొలి టీ20 అంతర్జాతీయ శతకాన్ని నమోదు చేశాడు. అతనికి కెప్టెన్ సూర్యకుమార్ యాదవ్ (63) చక్కటి సహకారం అందించాడు. చివర్లో హార్దిక్ పాండ్యా (17 బంతుల్లో 42) మెరుపు ఇన్నింగ్స్‌తో భారత్ స్కోరును అమాంతం పెంచాడు. ఇది టీ20 ఫార్మాట్‌లో భారత్‌కు మూడో అత్యధిక స్కోరు కావడం విశేషం.

బీజేపీ, బీఆర్ఎస్ అభ్యర్థులకు దీటుగా

మన అభ్యర్థులు ఉండాలి

మొదటిపేజీ తరువాయి

నిర్లక్ష్యం ప్రదర్శించవద్దని అన్నారు.

ప్రతి డివిజన్, ప్రతి వార్డు గెలుపు మనకు ముఖ్యమే అన్నారు. రెబల్స్ విషయంలో మాట్లాడి స్వయంగా సమన్వయం చేసుకోవాలని ముఖ్యమంత్రి సూచించారు. పార్టీ బలహీనంగా ఉన్న మున్సిపాలిటీలపై ప్రత్యేక దృష్టి సారించాలని అన్నారు. నియోజకవర్గ ఇన్‌ఛార్జ్‌లు, మంత్రుల మధ్య అంతరం లేకుండా చూడాలని స్పష్టం చేశారు. ఈ సమావేశంలో పీసీసీ అధ్యక్షుడు మహేశ్ కుమార్ గౌడ్, పార్టీ రాష్ట్ర వ్యవహారాల ఇన్‌ఛార్జ్ మీనాక్షి నటరాజన్, ఉప ముఖ్యమంత్రి మల్లు భట్టివిక్రమార్క, మంత్రులు, పార్టీ సీనియర్ నాయకులు, డీసీసీ అధ్యక్షులు పాల్గొన్నారు.

వృద్ధి మంత్రం.. పొదుపు సూత్రం..

మొదటిపేజీ తరువాయి

మార్గంలో స్థిరంగా పయనిస్తోంది. కోవిడ్ సమయంలో 9.2 శాతంగా ఉన్న ద్రవ్యలోటును 2026 ఆర్థిక సంవత్సరానికి 4.4 శాతానికి తగ్గించాలనే లక్ష్యంతో ముందుకు సాగుతోంది. ఈ మార్గం నుంచి ప్రభుత్వం పెద్దగా పక్కకు వెళ్లకపోవచ్చని విశ్లేషకులు చెబుతున్నారు.

ప్రధాని నరేంద్ర మోదీ ప్రభుత్వంలో ఇది 15వ బడ్జెట్ కాగా, నిర్మలా సీతారామన్ వరుసగా తొమ్మిదోసారి బడ్జెట్‌ను ప్రవేశపెట్టి రికార్డు సృష్టించనున్నారు. గత బడ్జెట్‌లో మధ్యతరగతి వినియోగాన్ని పెంచేందుకు పన్ను రాయితీలపై దృష్టి సారించగా, ఈసారి వినియోగాన్ని ప్రోత్సహించే విధానం పరిమితంగానే ఉంటుందని తెలుస్తోంది. వ్యూహాత్మకంగా ముఖ్యమైన రంగాల్లో మూలధన వ్యయాన్ని పెంచడంపైనే ప్రభుత్వం ప్రధానంగా దృష్టి సారించవచ్చని మార్కెట్ వర్గాలు అంటున్నాయి. పెట్టుబడిదారులు ప్రభుత్వ రుణాల వివరాలు, ద్రవ్యలోటు లక్ష్యాలు, కొత్త అప్పుల ప్రణాళికలపై ఆసక్తిగా ఎదురుచూస్తున్నారు.

ఇటీవల ప్రవేశపెట్టిన ఆర్థిక సర్వే 202526, వచ్చే ఆర్థిక సంవత్సరానికి (FY27) వృద్ధి రేటు 6.8% నుంచి 7.2% మధ్య ఉండవచ్చని అంచనా వేసింది. ఇది ప్రస్తుత ఆర్థిక సంవత్సరం 7.4% కంటే కొంచెం తక్కువ. బడ్జెట్ ప్రాధాన్యతను దృష్టిలో ఉంచుకుని, ఫిబ్రవరి 1 ఆదివారం అయినప్పటికీ స్టాక్ ఎక్స్ఛేంజీలలో పూర్తిస్థాయి ట్రేడింగ్ నిర్వహించాలని నిర్ణయించారు.

ఇది అహంకారం కాకపోతే మరేంటి?

మొదటిపేజీ తరువాయి

నిలదీశారు.

65 ఏళ్లు దాటిన వ్యక్తులను వారుంటున్న నివాసం వద్దనే విచారించాలన్న రూల్ కూడా పోలీసులు అతిక్రమిస్తున్నారని కేటీఆర్ అన్నారు.అసలు మీ పోలీసులకు స్టాండర్డ్ ఆప రేటింగ్ ప్రొసీజర్ మీద అవగాహన ఉందా? లేక మీచేతిలో కీలుబొమ్మల్లా ఇట్లా ప్రతిపక్ష నాయకులను వేధించడమే పనా? అని ప్రశ్నించారు. చట్టం మీద, న్యాయం మీద, ధర్మం మీద మీకు గౌరవం లేకపోవచ్చు, కానీ మాకు వాటిమీద పూర్తి విశ్వాసం ఉన్నదని అన్నారు. ఈ అక్రమ కేసులన్నీ చేధిస్తామని తెలిపారు. మీ ప్రతి తప్పుడు పనిని వెలికితీసి తెలంగాణ ప్రజల ముందు పెడతామన్నారు. మీరెన్ని వేధింపులకు పాల్పడుతున్నారో ప్రజలు గమనిస్తున్నారని తెలిపారు. తప్పకుండా సమయం వచ్చినప్పుడు మీకు ప్రజాస్వరంలోనే వారు బుద్ధిచెబుతారని స్పష్టం చేశారు.

గోడకు నోటీసులు అంటించి వెళ్లిన సిట్ అధికారులు

తెలంగాణ తొలి ముఖ్యమంత్రి కేసీఆర్‌కు సిట్ అధికారులు మరోసారి నోటీసులు ఇచ్చారు. బంజారాహిల్స్ నందినగర్‌లోని కేసీఆర్ నివాసంలో శుక్రవారం రాత్రి 9.30 ప్రాంతంలో.. ఎవ్వరూలేని సమయంలో వచ్చిన సిట్ అధికారులు నోటీసులను గోడకు అంటించి వెళ్లారు. 160 సీఆర్పీసీ కిందనే నోటీసులు ఇచ్చినట్టు పేర్కొన్నారు. ఆదివారం మధ్యాహ్నం మూడు గంటలకు తప్పనిసరిగా విచారణకు హాజరుకావాలని కోరారు. కాగా ప్రస్తుత తన అధికారిక నివాసం ఎర్రవల్లిలో ఉన్నదని, అక్కడే తనను విచారించాలని గురువారం రాత్రి కేసీఆర్ ఇచ్చిన సమాధానంపై తాజాగా ఇచ్చిన నోటీసుల్లో సిట్ అధికారులు పలు అంశాలను ప్రస్తావించారు.

నోటీసుల్లో ఏమున్నదంటే:

'మీరు 29న సమర్పించిన రిప్లయ్‌లో.. సిద్దిపేట జిల్లా మరూక్ మండలం ఎర్రవల్లి గ్రామంలోని మీ ప్రస్తుత నివాసంలో మిమ్మల్ని విచారించాలని కోరారు. ఎలక్షన్ అఫిడవిట్, రాష్ట్ర శాసనసభ రికార్డులు సహా అధికారిక రికార్డుల ప్రకారం మీ నివాసం నందినగర్ అని ఉన్నది.

పంజాగుట్ట పోలీస్‌స్టేషన్‌లో నమోదైన క్రైం నంబర్ 243/2024 కేసు దర్యాప్తునకు

సంబంధించిన 160 సీఆర్పీసీ కింద నోటీసు జారీచేశాం. మేము గతంలో ఇచ్చిన నోటీసులను ఆ చిరునామాలోనే మొదట స్వీకరించారు. దానిని అందుకున్న తర్వాతే మీరు సమాధానం పంపించారు. సెక్షన్ 160 సీఆర్పీసీ నిబంధనల ప్రకారం, కేసు వివరాలు తెలిసిన వ్యక్తులు సంబంధిత పోలీస్‌స్టేషన్ పరిధిలోనే విచారణకు హాజరు కావాల్సి ఉంటుంది. దాని ప్రకారం, నోటీసులు మీ హైదరాబాద్ నివాసంలో అందజేశాం.. మీరు దానికి సమాధానం కూడా ఇచ్చారు. అయినప్పటికీ, మీ వయసును పరిగణనలోకి తీసుకుని, సెక్షన్ 160 సీఆర్పీసీలోని మినహాయింపును దృష్టిలో ఉంచుకుని, రికార్డుల ప్రకారం ఉన్న మీ నివాస చిరునామాలోనే విచారణ జరుపుతామని మేము తెలిపాం.

దర్యాప్తు ప్రయోజనాలను, మీ వయస్సును దృష్టిలో ఉంచుకొని, చట్టపరమైన నిబంధనల ప్రకారం అధికారిక రికార్డులలో ఉన్న మీ నివాసంలోనే విచారణ చేస్తామని దర్యాప్తు సంస్థ స్వచ్ఛందంగా తెలియజేస్తున్నది. మా వద్ద ఉన్న అధికారిక రికార్డులలో లేని నివాసంలో విచారణ జరపాలని మీరు చేసిన అభ్యర్థనను అంగీకరించలేం. ఎందుకంటే విచారణా స్థలం అనేది అధికారిక రికార్డుల్లో చూపించిన వాటి ఆధారంగా నిర్ణయించబడుతుంది. అంతేకాకుండా, ఈ విచారణలో అత్యంత సున్నితమైన అనేక ఎలక్ట్రానిక్, భౌతిక రికార్డులను పరిశీలించవలసి ఉంటుంది. వాటిని ఎర్రవల్లి గ్రామానికి తరలించలేము. కాబట్టి మీరు ఫిబ్రవరి ఒకటోతేదీన మధ్యాహ్నం 3 గంటలకు విచారణ నిమిత్తం హైదరాబాద్‌లోని మీ నివాసంలో తప్పనిసరిగా అందుబాటులో ఉండాలి' అంటూ విచారణాధికారి పీ వెంకటగిరి నోటీసుల్లో పేర్కొన్నారు.

మోదీ ప్రభుత్వంతో సయోధ్య కోరుకుంటున్నాం

మొదటిపేజీ తరువాయి

రాష్ట్ర మంత్రి పొన్నం ప్రభాకర్ అన్నారు. వచ్చే కేంద్ర బడ్జెట్‌లో తెలంగాణకు కేంద్రం నిధులు కేటాయించేలా రాష్ట్రానికి చెందిన బీజేపీ ఎంపీలు కృషి చేయాలని సూచించారు. హైదరాబాద్‌లోని గాంధీ భవన్‌లో ఆయన మీడియాతో మాట్లాడుతూ, బడ్జెట్‌లో తెలంగాణకు న్యాయం జరగాలని ఆకాంక్షించారు.

బడ్జెట్‌లో రాష్ట్రానికి ఏమేం కావాలో ఎప్పటి నుంచో అడుగుతున్నామని అన్నారు. రీజినల్ రింగ్ రోడ్డు, మెట్రో రైలుకు బడ్జెట్‌లో నిధులు కేటాయించాలని కోరుతున్నామని అన్నారు. తెలంగాణ పట్ల ప్రధాని నరేంద్ర మోదీ చిన్నచూపు చూస్తున్నారని ఆరోపించారు. గతంలో తెలంగాణ పుట్టుకనే ఆయన అవమానించారని ఆవేదన వ్యక్తం చేశారు.

కేంద్రం నుంచి ఏమీ అడగబోమని గత బీఆర్ఎస్ ప్రభుత్వం అహంకారం ప్రదర్శించిందని, తాము మాత్రం సఖ్యత కోరుకుంటున్నామని అన్నారు.

బడ్జెట్‌లో తమ ప్రతిపాదనలకు కేంద్రం అంగీకరించాల్సిందేనని స్పష్టం చేశారు. భారత ఫ్యూచర్ సిటీకి కేంద్రం సహకరించాలని విజ్ఞప్తి చేశారు. రాష్ట్రంలో నిలిచిపోయిన ప్రాజెక్టులకు కేంద్రం ఆమోదం తెలపాలని అన్నారు.

భారత్ పై ట్రంప్ 50 శాతం సుంకాలు...

మొదటిపేజీ తరువాయి

చేస్తోందన్న కారణంతో భారత్‌పై ఒత్తిడి తెచ్చేందుకు 50 శాతం సుంకాలు విధించడం ట్రంప్ మూర్ఖ మనస్తత్వానికి నిదర్శనమని మండిపడ్డారు.

కొంతకాలంగా అమెరికా, భారత్ మధ్య వాణిజ్య చర్చలు జరుగుతున్నాయి. ఈ చర్చలపై డగ్లస్ స్పందిస్తూ, అమెరికా ఎప్పుడూ కూడా ప్రపంచ దేశాలు తమకు అనుకూలంగా ఉండాలని కోరుకుంటుందని, లేదంటే వ్యతిరేకంగా ఉన్నాయని భావిస్తుందని అన్నారు. అమెరికా చెప్పే ప్రతి అంశంతో లేదా అమెరికా చేసే ప్రతి దానితో భారత్ ఎప్పుడూ ఏకీభవించాలని చూడవద్దని అన్నారు.

దశాబ్దాలుగా భారత్, రష్యా మిత్ర దేశాలుగా కొనసాగుతున్నాయని, ఇప్పుడు వాటిని కలిసి వ్యాపారం చేయవద్దంటే అవి అమెరికాను వ్యతిరేకించే అవకాశం ఉందని అన్నారు. "మీరు

రష్యాతో వ్యాపారం చేస్తే కనుక మేం మీకు వ్యతిరేకం" అనేది మూర్ఖత్వమని అన్నారు. మలేసియా వంటి దేశాలు అమెరికాతో వాణిజ్య ఒప్పందం కోసం తమ ముఖ్య విధానాల విషయంలో కూడా రాజీపడాల్సి వచ్చిందని అన్నారు. ప్రపంచ దేశాలపై బెదిరింపులకు పాల్పడుతూ ఇష్టారీతిన సుంకాలు విధిస్తే అది అమెరికాకే నష్టమని అన్నారు.

మహారాష్ట్ర డిప్యూటీ సీఎంగా సునేత్రా పవార్ ప్రమాణస్వీకారం..

- **ముంబైలోని లోక్ భవన్‌లో ప్రమాణ స్వీకారం చేయించిన గవర్నర్**
- **ఫడ్నవీస్, ఏక్‌నాథ్ షిండే సమక్షంలో ప్రమాణం**
- **సునేత్రాకు శుభాకాంక్షలు తెలిపిన ప్రధాని మోదీ**

మహారాష్ట్ర, (ప్రజాస్వరం):

రాజ్యసభ ఎంపీ సునేత్రా పవార్ మహారాష్ట్ర ఉప ముఖ్యమంత్రిగా ప్రమాణ స్వీకారం చేశారు. రాష్ట్రంలో ఆ పదవి వరించిన తొలి మహిళగా ఆమె చరిత్ర సృష్టించారు. ముంబైలోని లోక్‌భవన్‌లో, ముఖ్యమంత్రి దేవేంద్ర ఫడ్నవీస్, ఉప ముఖ్యమంత్రి ఏక్‌నాథ్ షిండే సమక్షంలో గవర్నర్ ఆచార్య దేవవ్రత్ ఆమెతో ప్రమాణం చేయించారు.

సునేత్రా పవార్ ప్రమాణ స్వీకారం చేసిన అనంతరం లోక్ భవన్‌లో 'అజిత్ దాదా అమర్ రహే' అంటూ నినాదాలు ప్రతిధ్వనించాయి. సునేత్రా పవార్‌కు ప్రధానమంత్రి నరేంద్ర మోదీ శుభాకాంక్షలు తెలిపారు.

అజిత్ పవార్ దార్శనికతను సునేత్రా నెరవేరుస్తారని ఆయన ఆకాంక్షించారు.

"మహారాష్ట్ర ఉప ముఖ్యమంత్రిగా ప్రమాణ స్వీకారం చేసిన, ఈ బాధ్యతను చేపట్టిన మొదటి మహిళ సునేత్రా పవార్ జీకి శుభాకాంక్షలు. రాష్ట్రప్రజల సంక్షేమం కోసం ఆమె అవిశ్రాంతంగా పనిచేస్తారని మరియు దివంగత అజిత్‌దాదా పవార్ దార్శనికతను నెరవేరుస్తారని నేను విశ్వసిస్తున్నాను" అని ప్రధాని మోదీ 'ఎక్స్'లో చేసిన పోస్టులో పేర్కొన్నారు.కాగా, ఇటీవల బారామతిలో జరిగిన విమాన ప్రమాదంలో ఉప ముఖ్యమంత్రి అజిత్ పవార్ దుర్మరణం చెందారు. దీనితో ఆ పార్టీ శాసనసభా పక్ష నేతగా ఆయన భార్య సునేత్రా పవార్‌ను ఎన్సీపీ వర్గాలు ఎన్నుకున్నాయి. దీంతో ఆమె ఈ రోజు ఉప ముఖ్యమంత్రిగా ప్రమాణ స్వీకారం చేశారు.

ఆరోపణలు నిరూపిస్తే రాజకీయాల నుంచి తప్పుకుంటా

- **కరీంనగర్ సీపీపై తాను ఎలాంటి వ్యాఖ్యలు చేయలేదన్న కౌశిక్ రెడ్డి**
- **ఆరోపణలు నిరూపిస్తే ఎమ్మెల్యే పదవికి రాజీనామా చేస్తానని సవాల్**
- **లేదంటే ఐపీఎస్ అసోసియేషన్ క్షమాపణ చెప్పాలని డిమాండ్**
- **క్షమాపణ చెప్పకుంటే ప్రివిలేజ్ మోషన్ పెడతానని హెచ్చరిక**

హైదరాబాద్, (ప్రజాస్వరం):

హుజూరాబాద్ ఎమ్మెల్యే పాడి కౌశిక్ రెడ్డి, తెలంగాణ ఐపీఎస్ అధికారుల సంఘానికి మధ్య మాటల యుద్ధం తీవ్రస్థాయికి చేరింది. కరీంనగర్ సీపీ మత మార్పిడులకు పాల్పడుతున్నారని తాను వ్యాఖ్యానించినట్లు ఐపీఎస్ అసోసియేషన్ చేసిన ఆరోపణలను ఆయన తీవ్రంగా ఖండించారు. ఆ ఆరోపణలను నిరూపిస్తే తన ఎమ్మెల్యే పదవికి రాజీనామా చేసి, రాజకీయాల నుంచే శాశ్వతంగా తప్పుకుంటానని సంచలన సవాల్ విసిరారు.

ఈ సందర్భంగా కౌశిక్ రెడ్డి మాట్లాడుతూ.. "మత మార్పిడి చేస్తున్నట్టు కరీంనగర్ సీపీని నేను అన్నట్లు నిరూపించాలి. ఆ మాట నేను అనలేదు. తెలంగాణ ఐపీఎస్ అసోసియేషన్ చేసిన ఆరోపణలలో వాస్తవం లేదు" అని స్పష్టం చేశారు. తనపై చేసిన ఆరోపణలను నిరూపించడంలో విఫలమైతే ఐపీఎస్ అసోసియేషన్ నాయకులు తనకు బేషరతుగా క్షమాపణ చెప్పాలని ఆయన డిమాండ్ చేశారు.

ఒకవేళ వారు క్షమాపణ చెప్పని పక్షంలో, వారిపై సభా హక్కుల ఉల్లంఘన తీర్మానం (ప్రివిలేజ్ మోషన్) ప్రవేశపెడతానని కౌశిక్ రెడ్డి హెచ్చరించారు. వీణవంక మినీ సమ్మక్కసారలమ్మ జాతర సందర్భంగా పాడి కౌశిక్ రెడ్డికి, పోలీసులకు మధ్య తీవ్ర తోపులాట, వాగ్వాదం జరగడం తెలిసిందే. దాంతో కౌశిక్ రెడ్డి తీవ్ర వ్యాఖ్యలు చేయగా, పోలీసులు వివిధ సెక్షన్ల కింద కేసు నమోదు చేశారు.

సింగరేణిలో అక్రమాలు నిజమే..

- టెండర్ల ఖరారు, సీఎస్ఆర్ ఫండ్ ఖర్చులో అవకతవకలు
- సైట్ విజిట్ సర్టిఫికెట్‌తో టెండర్ ప్రక్రియ ప్రభావితమైంది
- సెల్ఫ్ సర్టిఫికెట్‌కు బదులు అధికార ప్రమేయంలో దురుద్దేశం
- ఉద్దేశించిన లక్ష్యం కోసం సీఎస్ఆర్ నిధులు ఖర్చు చేయలేదు
- కేంద్ర బొగ్గు మంత్రిత్వ శాఖకు కమిటీ ప్రాథమిక నివేదిక
- ప్రైవేట్ ఈవెంట్‌కు 10 కోట్లు ఖర్చు చేయడంపై అభ్యంతరం
- నిధుల మళ్లింపు వెనుక ఉన్న అధికారిపై విచారణకు సిఫారసు

హైదరాబాద్, (ప్రజాస్వరం):

సింగరేణి టెండర్ల ఖరారులో అవకతవకలు జరిగాయని సాంకేతిక కమిటీ నిర్ధారించినట్టు అత్యంత విశ్వసనీయంగా తెలిసింది. టెండర్ల ఖరారులో కచ్చితమైన నిబంధనలు పాటించలేదని, బోర్డుకు ఉన్న స్వయంప్రతిపత్తి హోదాను అడ్డం పెట్టుకొని యథేచ్ఛగా నిబంధనలు ఉల్లంఘించారని కమిటీ గుర్తించినట్టు సమాచారం. కార్పొరేట్ సోషల్ రెస్పాన్సిబులిటీ (సీఎస్ఆర్) నిధులను కూడా ఇష్టానుసారంగా ఖర్చు చేశారని, ఉద్దేశించిన లక్ష్యం కోసం నిధుల వినియోగం జరగలేదని తేల్చినట్టు తెలుస్తున్నది. స్థానిక ప్రజల సంక్షేమం, విద్య, వైద్యం కోసం ఉపయోగించాల్సిన సీఎస్ఆర్ నిధులను దారి మళ్లించి దుబారా చేశారని గుర్తించినట్టు సమాచారం. సింగరేణి బొగ్గు గనుల టెండర్ల అవకతవకలపై విచారణ జరిపేందుకు కేంద్ర బొగ్గు గనుల మంత్రిత్వ శాఖ వేసిన సాంకేతిక కమిటీ ప్రాథమిక నివేదికను అందజేసినట్టు కేంద్ర వర్గాలు తెలిపాయి.

సెల్ఫ్ డిక్లరేషన్ సరిపోయేది

ఈ కమిటీలోని కేంద్ర బొగ్గు గనుల మంత్రిత్వ శాఖ డిప్యూటీ డైరెక్టర్ జనరల్ చేతన్ శుక్లా, డైరెక్టర్ మారపల్లి వెంకటేశ్వర్లు బృందం సింగరేణిలో క్షేత్రస్థాయిలో పర్యటించింది. సింగరేణి కేంద్ర కార్యాలయంలో టెండర్లకు సంబంధించిన ఫైళ్లను పరిశీలించింది. నైని కోల్ బ్లాక్ మైన్ డెవలపర్, ఆపరేటర్ (ఎండీవో) నియామకం కోసం నిరుడు నవంబర్ 28న జారీ చేసిన టెండర్ ఆహ్వాన నోటీసును విశ్లేషించింది. కొత్తగా చేర్చిన నిబంధనలు, టెండర్ రద్దుకు కారణాలేంటి? అనే అంశాల మీద ప్రధానంగా దృష్టి కేంద్రీకరించి వివరాలు సేకరించినట్టు తెలిసింది. సింగరేణి కొత్తగా రూపొందించి అమలుచేసిన టెండర్ నిబంధనకు, ఇతర కంపెనీలు అనుసరిస్తున్న నిబంధనలకు మధ్య ఉన్న వ్యత్యాసాలను పోల్చారని సమాచారం. నైని టెండర్ల నిబంధనల్లో అక్రమాలు జరిగినట్టుగా నిర్ధారించినట్టు తెలిసింది. సైట్ విజిట్ తప్పని సరి అనే నిబంధన టెండర్ ప్రక్రియను తీవ్ర ప్రభావితం చేసిందని సాంకేతిక కమిటీ నిర్ధారించినట్టు సమాచారం. సెల్ఫ్ డిక్లరేషన్ పద్ధతిని అనుమతిస్తే సరిపోతుందని, 'నేను సైట్ చూశాను, అకడి పరిస్థితులు నాకు తెలుసు' అని బిడ్డర్ సంతకం చేసి ఇస్తే సరిపోతుందని, కానీ సింగరేణి ఒక ప్రభుత్వ రంగ సంస్థే అయినా, కేంద్ర సంస్థల కంటే భిన్నమైన నియమాన్ని పాటించడంపై కమిటీ ఆశ్చర్యం వ్యక్తం చేసినట్టు సమాచారం. అధికారులు స్వయంగా సంతకం చేసి సర్టిఫికెట్ ఇవ్వాలనే నిబంధన ఒక రకమైన గేట్ కీపింగ్‌లాగా పని చేసిందని నివేదికలో పేర్కొన్నారట! అధికారులు ఎవరికి సర్టిఫికెట్ ఇస్తే వారే టెండర్ వేయడానికి అర్హులవుతారని, వందలాది ఇతర కంపెనీలు సెల్ఫ్ డిక్లరేషన్‌ను అనుమతిస్తున్నప్పుడు, ఇకడ మాత్రమే సర్టిఫికెట్ అడగడంపై వ్యక్తిగత లబ్ధి పొందే దురుద్దేశం ఉన్నదని కమిటీ నిర్ధారించినట్టు సమాచారం.

10 కోట్ల ఖర్చు.. క్షమించరాని నేరం

సంస్థకు చెందిన కార్పొరేట్ సామాజిక బాధ్యత నిధుల వినియోగం, దుర్వినియోగంపై కమిటీ విచారణ చేసినట్టు తెలిసింది. అంతర్జాతీయ ఫుట్‌బాల్ దిగ్గజం లియోనెల్ మెస్సీతో ఒక ప్రైవేట్ సంస్థ నిర్వహించిన ఈవెంట్‌కు సింగరేణికి సంబంధించిన సీఎస్ఆర్ నిధులను ఖర్చు చేయడాన్ని సాంకేతిక కమిటీ తప్పుబట్టినట్టు సమాచారం. బోర్డుకు ఉన్న అటానమస్ అధికారాన్ని అడ్డంపెట్టుకొని ఉద్దేశపూర్వకంగా రూ.10 కోట్లు సింగరేణి సీఎస్ఆర్ సొమ్మును దుబారా చేశారని, దీనికి సింగరేణి అప్పటి సీఎండీ బాధ్యత వహించాల్సి ఉంటుందని నివేదికలో పొందుపరిచినట్టు తెలిసింది.

సింగరేణితో ప్రభావితమయ్యే స్థానిక ప్రజల విద్య, వైద్యం, ఆరోగ్యం, అభివృద్ధి కోసం ఖర్చు చేయాల్సిన నిధులను ప్రైవేట్ ఈవెంట్లకు కేటాయించారని, ఇది క్షమించరాని తప్పిదమని కమిటీ వ్యాఖ్యానించినట్టు సమాచారం. ఈ నిధుల మళ్లింపు వెనుక ఉన్న ఉన్నతాధికారుల పాత్రపై విచారణ జరపాలని సూచించినట్టు చెప్తున్నారు. కమిటీ నివేదిక సీఎం రేవంత్‌రెడ్డితోపాటు, మంత్రి భట్టి విక్రమార్కను ఇరుకున పెట్టిందన్న ప్రచారం జరుగుతున్నది. కేంద్రం తలుచుకుంటే సాంకేతిక కమిటీ ఇచ్చిన నివేదిక ఆధారంగా సీబీఐ విచారణకు ఆదేశించవచ్చని రాజకీయ పరిశీలకులు చెప్తున్నారు.

శంకర్ పల్లిలో జనజాతర

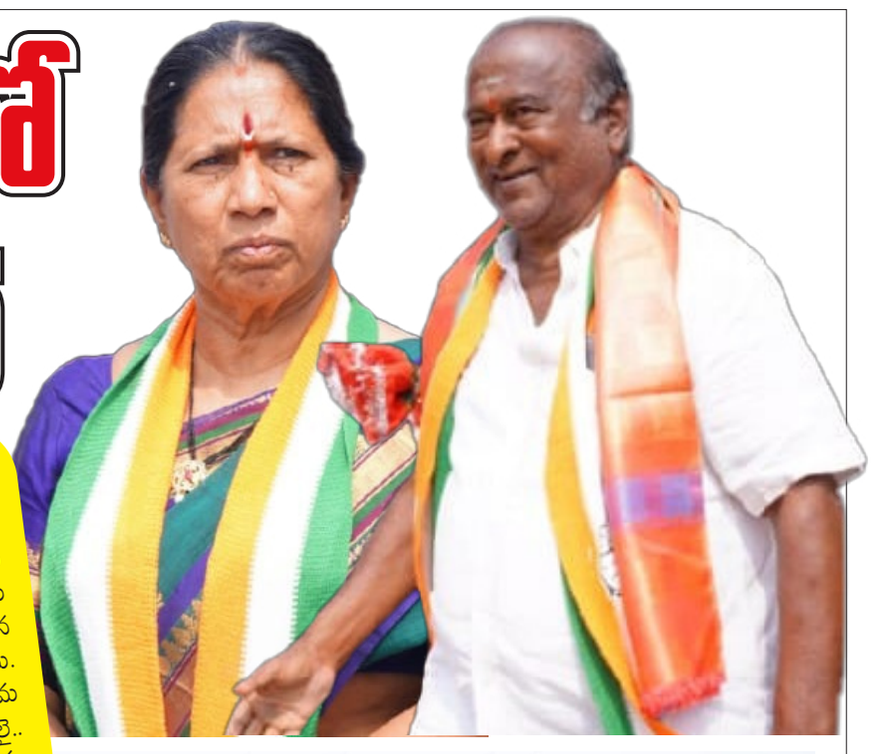

- ప్రభంజన నాయకుడు... ధర్మన్నగారి వెంకట్ రెడ్డి
- ప్రజల కష్టాల్లో కొండంత అండ
- 45 ఏళ్లుగా ప్రజాసేవ
- సమాజం కోసం నిరంతర సేవ
- పట్నం మహేందర్ రెడ్డి, కాలే యాదయ్య కు అత్యంత సన్నిహితుడిగా
- మున్సిపల్ బరిలో అనురాధ వెంకట్ రెడ్డి

శంకర్ పల్లి జనవరి 31(ప్రజాస్వరం):

స్వార్థం ఆయన దరిదాపుల్లో ఉండదు.. ని స్వార్థమే ఆయన గుణం.. సమాజ సేవ కోసం నిరంతరం పాటుపడే తత్వం ఆయనది ఏనాడు ఆయన అలసిపోలేదు. ప్రజాసేవలో నిరంతరం ఆయన ముందుంటారు. ఎక్కడ ఆపద, అవసరం ఉంటే ఆయన కొండంత అండగా నిలిచి భరోసా ఇస్తాడు. నాలుగు దశాబ్దాలకు పైగా ఆయన సేవతో ప్రజల్లో కొండంత అభిమానాన్ని చాటుకున్నారు. ఆయనే దర్మన్నగారి వెంకట్ రెడ్డి.

దర్మన్నగారి వెంకట్ రెడ్డి నిరాడంబర నాయకుడు.. అంచలంచెలుగా ఎదుగుతూ ప్రజల మద్దతు కూడగట్టుకున్నారు. ఎన్నికలలో గెలుపు, ఓటములు ఆయన సేవను ఆపలేవు. గెలిచినా..ఓడినా ఆయన ఎప్పుడూ ప్రజాసేవలో ముందున్నారు. గత మున్సిపల్ ఎన్నికల్లో 12వ వార్డు అభ్యర్థిగా బరిలో నిలిచారు. అయితే ఆ సమయంలో స్వల్ప ఓట్లతో ఓటమి చెందినప్పటికీ ... ఆయన మాత్రం ప్రజా సేవను మరిచిపోలేదు. ఓడిపోయానని ఊరుకోలేదు. డ్రైనేజీ, సీ సీ రోడ్లు, తదితర సమస్యలపై ఆయన కృషి చేశారు. అలాగే సామాజిక కార్యక్రమాల్లోనూ ఆయన ముందు వరుసలో ఉంటారు. ఎవరికీ ఏ ఆపద వచ్చినా ఆయన ముందు వరుసలో ఉంటారు. కులమతాలకు అతీతంగా ఆయన సేవ చేస్తారు. సబ్బండ వర్గాలు ఇప్పుడు ఆయన కోసం స్వచ్ఛందంగా నిలబడుతున్నాయి. ఈ సారి మున్సిపల్ ఎన్నికలలో ఖచ్చితంగా దర్మన్నగారి అనురాద వెంకట్ రెడ్డిని గెలిపిస్తామని పేర్కొంటున్నారు.

ప్రభంజన నాయకుడు వెంకట్ రెడ్డి

దర్మన్నగారి వెంకట్ రెడ్డి నిజంగా ఓ ప్రభంజన నాయకుడని చెప్పవచ్చు. తాను నమ్మిన సిద్ధాంతానికి అనుగుణంగా ఆయన ఎన్నడూ ప్రజాసేవ నుంచి దూరం అవలేదు. నిత్యం ప్రజల్లో ఉంటూ వస్తున్నారు. గ్రామ సర్పంచిగా రాజకీయ ప్రస్తానం మొదలై.. వివిద హోధాల్లో ఆయన పని చేశారు. దాదాపు 45 ఏళ్లుగా ప్రజాసేవలో కొనసాగుతూ వస్తున్నారు. ప్రజలకు, యువతకు ఉపాధి అవకాశాల కోసం నిత్యం పరతపిస్తుంటారు. యువతకు ఉపాది అవకాశాలు కల్పిండంలో ముందుంటారు. అలాగే వివిధ సమస్యలపై ఎవరైనా ఆయనను ఆశ్రయిస్తే వెంటనే స్పందిస్తారు. తనకు తోచిన విధంగా సాయం చేస్తాడు అంతటి దాన గుణం ఆయనది. అలాగే మహమ్మారి కరోనా కాలంలోనూ ఆయన ముందుండి సేవ చేశారు. అవసరం ఉన్న వారికి కొండంత అండగా నిలబడ్డారు. అలాగే స్థానిక అగ్రనాయకుడు పట్నం మహేందర్ రెడ్డి ఎమ్మెల్యే కాలే యాదయ్య కు అత్యంత సన్నిహితునిగా ఉండడం ఆయనకు ఎంతో కలిసివచ్చింది. దీంతో ఆయన ప్రజా సేవకు తిరుగులేకుండా మారింది.

కదిలిన జన జాతర...

శంకర్ పల్లి మున్సిపాలిటీ కి నామినేషన్ల ప్రక్రియలో భాగంగా ఈ సారి ఆయన సతీమణి అనురాధతో 8వ వార్డులో నామినేషన్ దాఖలు చేశారు. అయితే సబ్బండ వర్గాలు ఆయనకు మద్దతుగా కదిలివచ్చారు. దర్మన్నగారి అనురాద వెంకట్ రెడ్డికి మద్దతుగా తరలివచ్చిన జనసంద్రంతో శంకర్ పల్లి మున్సిపాలిటీ మారుమోగింది. ఫతేపూర్ గ్రామం నుంచి శంకర్ పల్లి వరకూ ర్యాలీగా ప్రజలు తరలివచ్చారు.

విద్యార్థి నాయకునిగా రాజకీయ ప్రస్తానం ప్రారంభించారు వెంకట్ రెడ్డి. 1969లో విద్యార్థి నాయకునిగా కొనసాగి.. 1975 ఎమర్జెన్సీ సమయంలో జైలు జీవితం సైతం గడిపారు. అప్పటి నుంచి ఆయన ప్రజాసేవలో నిరంతరం ముందున్నారు. 1984లో ఎంపీటీసి గా ఏకగ్రీవం కాగా.. 2006లో ఫతేపూర్ సర్పంచిగా, 2013లోనూ రెండోసారి ఆయన భార్య అనురాధ సర్పంచిగా ఎన్నికయ్యారు. అలాగే 2018 నుంచి 2022 వరకు గుడిమల్కాపూర్ మార్కెట్ కమిటీ చైర్మన్, వైస్ చైర్మన్ గా వెంకట్ రెడ్డి పని చేశారు. రాజకీయ పరిణామాలతో ఆయా పార్టీల్లో వివిధ హోదాల్లో ఆయన పని చేశారు. ఇదిలా ఉంటే తన పరిధిలో ఎవరైనా ఆర్థిక ఇబ్బందులు ఎదుర్కొంటూ ఆయనను ఆశ్రయిస్తే ఖచ్చితంగా అండగా నిలబడే తత్వం ఆయనది. అటువంటి నాయకుడు ఇప్పుడు శంకర్ పల్లి మున్సిపాలిటీ లో 8వ వార్డులో పోటీ చేస్తున్న సందర్భంగా ఆయన వెంట జనం జాతరలా కదులుతోంది. ప్రభంజన నాయకుడికి మరింత అండగా ఉంటామని పేర్కొంటున్నారు. ఆయన నామినేషన్ కార్యక్రమం ఒక్కసారి రాజకీయ వర్గాల్లో గొప్ప చర్చనీయాంశంగా మారింది.

నోటీసులు అక్రమం.. అయినా విచారణకు వస్తా.!

మొదటిపేజీ తరువాయి

సహకరిస్తానని తెలిపారు.

కేసీఆర్ లేఖలో ఏం రాశారంటే.. 'సిట్ అధికారులు వ్యవహరించిన తీరు చట్టాలకి వ్యతిరేకం. సుప్రీంకోర్టు తీర్పులను తుంగలో తొక్కిన సిట్ అధికారుల తీరు. సిట్ అధికారులకి నోటీసు ఇచ్చే అధికారమే లేదు. ఇది నా రాజ్యాంగ హక్కులను కాలరాయడమే. మొన్న రెండుసార్లు సిట్ అధికారులు ఇచ్చిన నోటీసులు చట్టవిరుద్ధం, చట్టాలను అతిక్రమించి ఇచ్చారు. మీరు ఇచ్చిన మొదటి నోటీసుకు మున్సిపల్ ఎన్నికల నేపథ్యంలో బిజీగా ఉండటంవల్ల వేరే రోజు విచారణకు తేదీ ఇవ్వాలని చెప్పాను. దాంతోపాటు 65 ఏళ్ల పైబడిన వ్యక్తులను వారు నివసించే చోటనే విచారించాలని చెప్పే సెక్షన్ 160 CrPC నిబంధనలను మీ దృష్టికి తెచ్చాను' అని పేర్కొన్నారు.

'తదుపరి నోటీసులన్నీ కూడా ఎర్రవల్లిలోని నా నివాసానికే పంపాలని చెప్పాను. కానీ, ఇది చెప్పిన తర్వాత కూడా గుర్తుతెలియని వ్యక్తులు మీ సంతకంతో ఉన్న లేఖను రాత్రి 9 గంటలకు నందినగర్ నివాసంలోని మా ఇంటి గోడకు అతికించినట్లు తెలుస్తోంది. ఆ లేఖ మీరే పంపినట్లయితే, మీ సూచనల మేరకే అతికించినట్లయితే, ఆ లేఖను తీవ్రంగా ఆక్షేపిస్తున్నాను. ఇది భారత రాజ్యాంగం, చట్టం, గౌరవ సుప్రీంకోర్టుల పట్ల మీకు ఏమాత్రం గౌరవం లేదు అనే విషయాన్ని సూచిస్తుంది. గతంలో సుప్రీంకోర్టు 'సతేంద్ర కుమార్ యాంటిల్ వర్సెస్ సీబీఐ' అనే కేసులో స్పష్టమైన ఆదేశాలు జారీ చేసింది. వాట్సాప్ లేదా ఇతర ఎలక్ట్రానిక్ మార్గాల ద్వారా నోటీసులు పంపడం చట్టబద్ధమైన పద్ధతి కాదని, చట్టం నిర్దేశించిన రీతిలోనే నోటీసులు ఇవ్వాలని పేర్కొంది. CRPC 160 నోటీసులను వ్యక్తిగతంగా అందజేయాలి. కానీ మీరు కావాలనే చట్టాన్ని, సుప్రీంకోర్టు ఆదేశాలను ఉల్లంఘించారు. ఇది కోర్టు ధిక్కరణ కిందకు వస్తుంది' అని కేసీఆర్ తన లేఖలో సూచించారు.

'భవిష్యత్తు నోటీసులన్నీ ఎర్రవల్లికే పంపాలని చెప్పినప్పటికీ మీరు దాన్ని విస్మరించారు. కాబట్టి మీరు ఇచ్చిన రెండో నోటీసు చట్టబద్ధంగా అందలేదు, అది చెల్లదు. మీరు ఇచ్చిన నోటీసు నా రాజ్యాంగబద్ధ హక్కులను ఉల్లంఘించడమే. నేను మీ పోలీస్ స్టేషన్ పరిధిలోగానీ, పొరుగు పోలీస్ స్టేషన్ పరిధిలోగానీ నివసించడం లేదు. కాబట్టి మీకు నోటీసు ఇచ్చే అధికార పరిధి లేదు. ఈ నోటీసుతో నన్ను కట్టడి చేసే అధికారం లేదు. ఎలక్షన్ అఫిడవిట్‌లో, అసెంబ్లీ రికార్డులో ఉన్న అడ్రస్ ఆధారంగా ఎర్రవల్లిలో విచారించలేమని మీరు చెప్పడం సరికాదు. నోటీసు ఇచ్చే సమయానికి వ్యక్తి ఎక్కడ నివసిస్తున్నారు అన్నదే ముఖ్యం. నేను కొన్ని సంవత్సరాలుగా ఎర్రవల్లిలో నివసిస్తున్నాను అన్నది నిర్వివాద అంశం. అక్కడే నా స్టేట్‌మెంట్ రికార్డ్ చేయవలసిన బాధ్యత మీపై ఉన్నది' అని పేర్కొన్నారు.

'హరీష్ రావు అఫిడవిట్ లో సిద్దిపేట అని చిరునామా ఉన్నప్పటికీ హైదరాబాద్‌లో నోటీసు ఇచ్చారు. ఇది మీ ద్వంద్వ ప్రమాణాలను సూచిస్తున్నది. మీరు గోడకు నోటీసు అతికించడం చట్టవిరుద్ధం. మీరు నాకు నోటీసు ఇచ్చే అధికార పరిధి లేదు. చట్టం ప్రకారం నా స్టేట్‌మెంట్‌ను ఎర్రవల్లిలోనే రికార్డ్ చేయాలి. అయితే చట్టపరమైన అంశాలు ఎలా ఉన్నప్పటికీ, మాజీ ముఖ్యమంత్రిగా, ప్రస్తుత ప్రతిపక్ష నాయకుడిగా, బాధ్యతాయుతమైన భారత పౌరుడిగా దర్యాప్తుకు సహకరించాలని నిర్ణయించుకున్నాను. రేపు మధ్యాహ్నం 3 గంటలకు నందినగర్‌లో అందుబాటులో ఉంటా. మీరు నందినగర్ నివాసంలోనే స్టేట్‌మెంట్ రికార్డ్ చేయాలని పట్టుబట్టినందున అక్కడే అందుబాటులో ఉంటా' అని కేసీఆర్ లేఖ ద్వారా తెలియజేశారు.

చైనా మాంజా వాడితే కఠిన చర్యలు:సీఐపి.నరేశ్ హెచ్చరిక

అమీన్‌పూర్, జనవరి 31(ప్రజా స్వరం)

పండగ సీజన్‌లో ప్రాణాంతకంగా మారుతున్న చైనా మాంజా వల్ల జరిగే ప్రమాదాలను అరికట్టేందుకు అమీన్‌పూర్ పోలీసులు వినూత్న అవగాహన కార్యక్రమం నిర్వహించారు. సైబరాబాద్ కమిషనరేట్ పరిధిలోని అమీన్‌పూర్‌లో శనివారం తులసివనం కాలనీతో పాటు ఐలాపూర్ గ్రౌండ్ వద్ద ప్రజలకు చైనా మాంజా వల్ల కలిగే అనర్థాలపై అవగాహన కల్పించారు. ఈ కార్యక్రమానికి సుమారు 200 మంది కాలనీ వాసులు, యువత పాల్గొన్నారు. గాలిపటాలు ఎగురవేసే సమయంలో పర్యావరణానికి, పక్షులకు, మనుషులకు తీవ్ర హాని కలిగించే సింథటిక్ (చైనా) మాంజాను ఉపయోగించవద్దని పోలీసులు సూచించారు. ఈ సందర్భంగా అమీన్‌పూర్ ఇన్‌స్పెక్టర్ పి.నరేశ్ మాట్లాడుతూ నిషేధిత చైనా మాంజా విక్రయించే వారిని ఎట్టి పరిస్థితుల్లోనూ ఉపేక్షించబోమని, అటువంటి వారిపై కఠినమైన చట్టపరమైన చర్యలు తప్పవని హెచ్చరించారు. ఈ కార్యక్రమంలో అమీన్‌పూర్ క్రైమ్ సీఐ సత్యనారాయణ, ఎస్ఐలు, పోలీస్ సిబ్బంది, కాలనీవాసులు పెద్ద సంఖ్యలో పాల్గొన్నారు.

డివిజన్ల అభివృద్ధికి సంపూర్ణ సహకారం :ఎమ్మెల్యే గూడెం మహిపాల్ రెడ్డి

అమీన్ పూర్, జనవరి 31(ప్రజా స్వరం)

అమీన్ పూర్ సర్కిల్ పరిధిలో నూతనంగా ఏర్పడిన అమీన్ పూర్, బీరంగూడ డివిజన్ల అభివృద్ధికి సంపూర్ణ సహకారం అందిస్తున్నామని పటాన్చెరు శాసన సభ్యులు గూడెం మహిపాల్ రెడ్డి తెలిపారు. బీరంగూడ డివిజన్ పరిధిలోని శ్రీ కృష్ణా నగర్ కాలనీలో నూతనంగా నిర్మించిన కాలనీ ముఖద్వారాన్ని ప్రారంభించిన శనివారం ఎమ్మెల్యే జిఎంఆర్ ప్రారంభించారు. ఈ సందర్భంగా ఆయన మాట్లాడుతూ ప్రజలు ఎదుర్కొంటున్న సమస్యలను ఎప్పటికప్పుడు తెలుసుకుంటూ ఇందుకు అనుగుణంగా ప్రణాళికలు రూపొందిస్తూ నిధులు కేటాయిస్తున్నామని తెలిపారు. ప్రజల సంక్షేమం అభివృద్ధి లక్ష్యంగా పనిచేస్తున్నామని తెలిపారు కాలనీ ముఖద్వారం నిర్మించేందుకు సంపూర్ణ సహకారం అందించిన దాసు యాదవ్ ను ప్రత్యేకంగా అభినందించారు. ఈ కార్యక్రమంలో అమీన్పూర్ మున్సిపల్ మాజీ చైర్మన్ తుమ్మల పాండురంగారెడ్డి, మాజీ ఎంపీపీ దేవానందం, మాజీ జెడ్పిటిసి సుధాకర్ రెడ్డి, మాజీ వైస్ చైర్మన్ నందారం నరసింహా గౌడ్, మాజీ ప్రజా ప్రతినిధులు సీనియర్ నాయకులు, కార్యకర్తలు పాల్గొన్నారు.

చైనా మాంజ తొలగింపుకు స్పెషల్ డ్రైవ్

- **ప్రజల సహకారంతో ప్రమాదాలకు చెక్: సీఐ రవీందర్ రెడ్డి**

బొల్లారం, జనవరి 31(ప్రజా స్వరం)

పక్షులకు, మనుషులకు ప్రాణాంతకంగా మారుతున్న చైనా మాంజ వల్ల ప్రమాదాలు జరగకుండా సైబరాబాద్ పోలీస్ కమిషనర్ ఆదేశాల మేరకు బొల్లారం పోలీస్ స్టేషన్ పరిధిలో ప్రత్యేక డ్రైవ్ నిర్వహించారు. చెట్లపై, ఎలక్ట్రికల్ స్థంభాలపై చిక్కుకున్న చైనా మాంజను ప్రజల సహకారంతో పోలీస్ సిబ్బంది తొలగించారు. ఈ సందర్భంగా రహదారులపై ప్రయాణించే వాహనదారులు, కాలనీవాసులు ఎదుర్కొంటున్న ప్రమాదాలను నివారించే చర్యలు చేపట్టారు. ఈ కార్యక్రమం సందర్భంగా పోలీస్ శాఖ పత్రికా ముఖంగా ప్రజలకు విజ్ఞప్తి చేస్తూ, నిషేధిత చైనా మాంజను ఎట్టి పరిస్థితుల్లోనూ వినియోగించవద్దని సూచించింది. చైనా మాంజ వాడకం వల్ల మనుషులు, పక్షులు తీవ్రంగా గాయపడే ప్రమాదం ఉందని బొల్లారం సీఐ మూల రవీందర్ రెడ్డి హెచ్చరించారు.

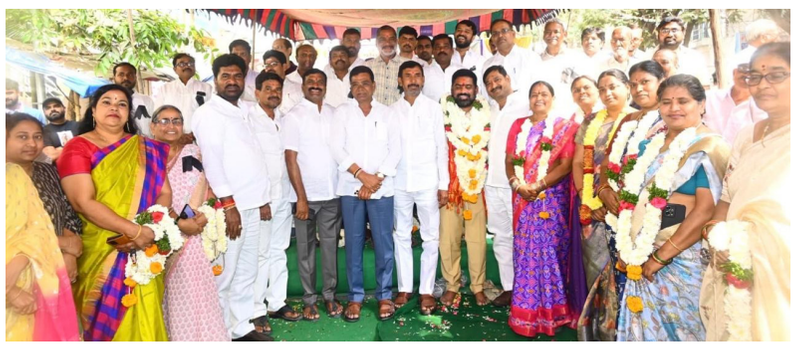

మెరుగైన పరిపాలన కోసం పీజేఆర్ ఎన్క్లేవ్ ప్రత్యేక డివిజన్ ఏర్పాటు చేయాలి

- **మాజీ చైర్మన్ పాండురంగారెడ్డి**

అమీన్ పూర్, జనవరి 31(ప్రజా స్వరం)

మెరుగైన పరిపాలన, అభివృద్ధి, సంక్షేమ కార్యక్రమాల సమర్థ అమలుకోసం అమీన్ పూర్ సర్కిల్ పరిధిలో పీజేఆర్ ఎన్క్లేవ్‌ను ప్రత్యేక డివిజన్‌గా ఏర్పాటు చేయాలని అమీన్ పూర్ మున్సిపల్ మాజీ చైర్మన్ తుమ్మల పాండురంగారెడ్డి ప్రభుత్వాన్ని డిమాండ్ చేశారు. అమీన్ పూర్ సర్కిల్ పరిధిలోని మాధవపురి హిల్స్, జనప్రియ నైల్ వ్యాలీ, ఆర్టీసీ సువర్ణ వ్యాలీ, హెచ్ఎంటీ, వేదిరి, శిల్ప కాలనీలు కలుపుకొని నూతన డివిజన్ ఏర్పాటు చేయాలని కోరుతూ జాయింట్ యాక్షన్ కమిటీ ఆధ్వర్యంలో చేపట్టిన నిరసన దీక్షను ఆయన సందర్శించి సంపూర్ణ మద్దతు తెలిపారు. ప్రస్తుతం ఉన్న వ్యవస్థతో ప్రజలకు సమర్థవంతమైన పరిపాలన అందించడం సాధ్యం కాదని ఆయన పేర్కొన్నారు. ప్రజల సౌకర్యార్థం కిష్టారెడ్డి పేట మరియు పీజేఆర్ ఎన్క్లేవ్ పేర్లతో నూతనంగా రెండు డివిజన్లు ఏర్పాటు చేయాలని డిమాండ్ చేశారు. ఈ కార్యక్రమంలో మున్సిపల్ మాజీ వైస్ చైర్మన్ నరసింహ గౌడ్, మాజీ ఎంపీపీ దేవానందం, మాజీ జెడ్పీటీసీ సుధాకర్ రెడ్డి, స్థానిక మాజీ కౌన్సిలర్లు మహాదేవ్ రెడ్డి, కృష్ణ, కల్పన, ఉపేందర్ రెడ్డితో పాటు సీనియర్ నాయకులు, కార్యకర్తలు పాల్గొన్నారు.

జిహెచ్ఎంసి ప్రత్యేక డ్రైవ్

- **రహదారిపై ఆక్రమణలు తొలగింపు**

అమీన్ పూర్, జనవరి 31(ప్రజా స్వరం)

అమీన్ పూర్ జిహెచ్ఎంసి పరిధిలో ఆక్రమణల తొలగింపునకు అధికారులు కఠిన చర్యలు చేపట్టారు. నరే గూడెం నుంచి కిష్టారెడ్డిపేటకు వెళ్లే ప్రధాన రహదారిపై అనుమతులు లేకుండా ఏర్పాటైన అక్రమ షెడ్లు, తడకలను తొలగించేందుకు జిహెచ్ఎంసి ప్రత్యేక డ్రైవ్ నిర్వహించింది. రహదారిపై రాకపోకలకు ఆటంకంగా మారిన తాత్కాలిక నిర్మాణాలను గుర్తించిన అధికారులు, జెసిబి యంత్రాల సహాయంతో వాటిని కూల్చివేశారు. కర్రలు, షీట్లతో ఏర్పాటు చేసిన తడకలను పూర్తిగా తొలగించి రహదారిని వెడల్పు చేశారు. ఈ చర్యలను జిహెచ్ఎంసి అమీన్ పూర్ డిప్యూటీ కమీషనర్ ప్రదీప్ కుమార్ స్వయంగా పర్యవేక్షించారు. ప్రజలకు ఇబ్బందులు లేకుండా ట్రాఫిక్ సాఫీగా సాగేందుకు ఆక్రమణలపై ఉక్కుపాదం మోపినట్లు అధికారులు తెలిపారు. ముందస్తు అనుమతులు లేకుండా రహదారిని ఆక్రమించిన వ్యాపారులు, వ్యక్తులపై కఠినంగా వ్యవహరిస్తామని హెచ్చరించారు. అక్రమ నిర్మాణాల తొలగింపు కార్యక్రమాన్ని క్షేత్రస్థాయిలో వేగవంతం చేస్తూ జిహెచ్ఎంసి అధికారులు, ఆర్వో మనోహర్, టౌన్ ప్లానింగ్ సిబ్బందితో కలిసి విస్తృతంగా చర్యలు కొనసాగిస్తున్నారు.

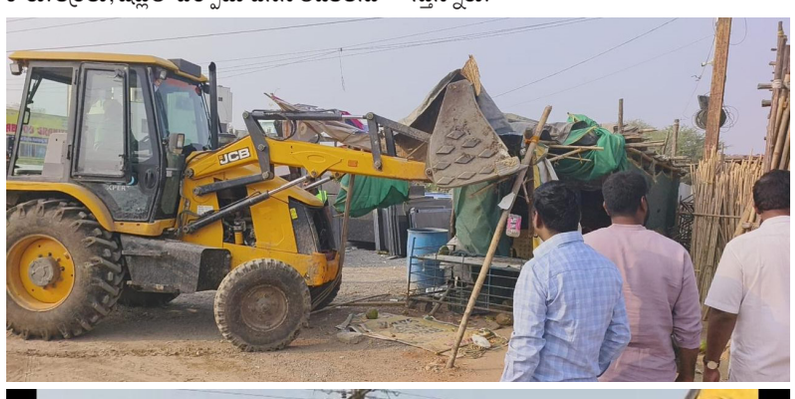

పిప్పిరి గ్రామంలో రైతు ఫార్మర్ రిజిస్ట్రేషన్ కార్యక్రమం

ఆదిలాబాద్ , జనవరి 31 (ప్రజాస్వరం)

ఆదిలాబాద్ జిల్లా బజార్ హత్నూర్ మండల పరిధిలోని రైతు వేదిక పిప్రి నందు రైతుల కోసం ఫార్మర్ రిజిస్ట్రేషన్ కార్యక్రమాన్ని నిర్వహించారు. పట్టా పాసుబుక్ కలిగిన ప్రతి రైతు తప్పనిసరిగా ఫార్మర్ రిజిస్ట్రేషన్ చేసుకోవాలని అధికారులు సూచించారు. ఆధార్ కార్డు తరహాలోనే ప్రతి రైతుకు ఫార్మర్ రిజిస్ట్రేషన్ చేయించుకుంటే 11 అంకెల రైతు ఐడి నంబర్ జారీ చేయబడుతుందని తెలిపారు. ఈ రైతు ఐడీ వ్యవసాయానికి సంబంధించిన కేంద్ర ప్రభుత్వ పథకాలైన పీఎం కిసాన్, పంట బీమా పథకం తదితర అన్ని స్కీములకు ప్రామాణికంగా ఉపయోగపడుతుందని పేర్కొన్నారు. ఫార్మర్ రిజిస్ట్రేషన్ చేయించుకోవడానికి రైతులు పట్టాదార్ పాసుబుక్, ఆధార్ కార్డు మరియు ఆధార్‌తో లింక్ అయిన మొబైల్ నంబర్ తప్పనిసరిగా తీసుకురావాలని తెలిపారు. సమీపంలోని వ్యవసాయ విస్తరణ అధికారి (ఏఈఓ) ద్వారా రైతు వేదికలో ఉచితంగా ఫార్మర్ రిజిస్ట్రేషన్ చేయించుకోవచ్చని, లేకపోతే మీసేవ కేంద్రంలో రూ.15 ఫీజుతో రిజిస్ట్రేషన్ చేయించుకోవచ్చని వివరించారు. ఈ కార్యక్రమంలో వ్యవసాయ విస్తరణ అధికారి క్రిష్ణపాల్‌తో పాటు రైతులు కిరణ్, మడవి లక్ష్మణ్ చంద్రశేఖర్, సోనాబాయి, కోసుబాయి తదితరులు పాల్గొన్నారు.

దేవాలయ వార్షికోత్సవంలో పాల్గొన్న ఎమ్మెల్యే జిఎంఆర్

అమీన్ పూర్, జనవరి31(ప్రజా స్వరం)

సంగారెడ్డి జిల్లా పటాన్ చెరు నియోజకవర్గం బీరంగూడ డివిజన్ పరిధిలోని పటేల్ గూడ బిహెచ్ఎల్ మెట్రో ఎంక్లేవ్ కాలనీలో గల శ్రీ పంచముఖి ఆంజనేయ స్వామి దేవాలయం 4వ వార్షికోత్సవ కార్యక్రమానికి ముఖ్యఅతిథిగా హాజరై.. ఆలయంలో ప్రత్యేక పూజలు నిర్వహించిన పటాన్ చెరు శాసన సభ్యులు గూడెం మహిపాల్ రెడ్డి. ఈ సందర్భంగా ఆలయ అర్చకులు వేద ఆశీర్వచనం అందజేశారు. ఈ కార్యక్రమంలో అమీన్ పూర్ మాజీ ఎంపీపీ దేవానందం, మాజీ జెడ్పిటిసి సుధాకర్ రెడ్డి, మాజీ వైస్ ఎంపీపీ సత్యనారాయణ, మాజీ సర్పంచ్ శ్రీకాంత్, సీనియర్ నాయకులు దామోదర్, ఆలయ కమిటీ సభ్యులు, తదితరులు పాల్గొన్నారు.

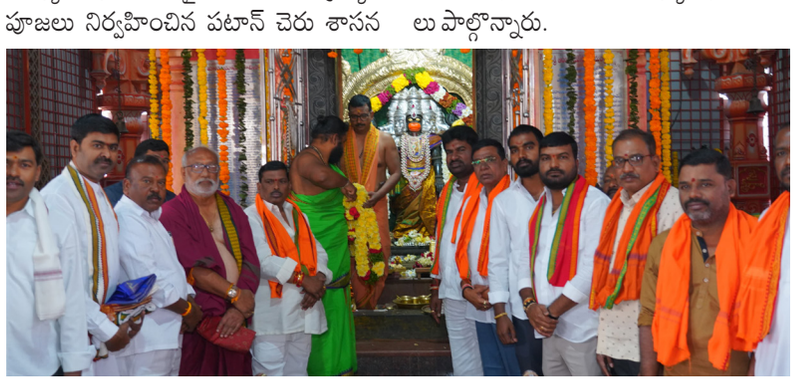

సీఎం సహాయ నిధి చెక్కు పంపిణీ

దౌల్తాబాద్ జనవరి 31(ప్రజాస్వరం):

మండల పరిధిలోని గాజులపల్లి గ్రామానికి చెందిన మారుపాక శ్రావణి గత కొంతకాలంగా అనారోగ్యంతో బాధపడుతూ ప్రైవేటు ఆసుపత్రిలో చికిత్స పొందుతున్న విషయం తెలిసిందే. ఈ సందర్భంగా శనివారం స్థానిక సర్పంచ్ పంజా స్వామి ఆమెకు రూ.17,000ల ముఖ్యమంత్రి సహాయ నిధి చెక్కును అందజేశారు. అనంతరం ఏర్పాటు చేసిన విలేకరుల సమావేశంలో ఆయన మాట్లాడుతూ, అనారోగ్య సమస్యలతో కార్పొరేట్ ఆసుపత్రుల్లో చికిత్స పొందిన ప్రతి ఒక్కరు ముఖ్యమంత్రి సహాయ నిధి కింద దరఖాస్తు చేసుకుంటే ప్రభుత్వం నుంచి ఆర్థిక సహాయం లభిస్తుందని తెలిపారు. ఈ కార్యక్రమంలో పంజా హరీష్, దాసరి నరేష్, పాశం నర్సింలు, బోయిని కనకయ్య, పంజ నర్సింలు, గాడి నర్సింలు, సత్తయ్య, పడిన వేణు, గాడిపల్లి ప్రశాంత్ రెడ్డి తదితరులు పాల్గొన్నారు.

ఆదిలాబాద్‌లోనే యూనివర్సిటీ ఏర్పాటు చేయాలి

- **ప్రజావాణిలో NHRC, సామాజిక కార్యకర్తల వినతి**

ఆదిలాబాద్ , జనవరి 31(ప్రజాస్వరం)

ఆదిలాబాద్ జిల్లా విద్యార్థుల భవిష్యత్తును దృష్టిలో ఉంచుకొని, ప్రభుత్వం ప్రతిపాదించిన యూనివర్సిటీని నిర్మల్ జిల్లాలో కాకుండా ఆదిలాబాద్ జిల్లా కేంద్రంలోనే ఏర్పాటు చేయాలని జాతీయ మానవ హక్కుల కమిటీ (NHRC) ప్రతినిధులు, వివిధ ప్రజా సంఘాల నాయకులు డిమాండ్ చేశారు. సోమవారం నేరడిగొండ మండల కేంద్రంలో నిర్వహించిన ప్రజావాణి కార్యక్రమంలో ఈ మేరకు అధికారులకు వినతిపత్రం సమర్పించారు.ఈ సందర్భంగా NHRC ఆదిలాబాద్ జిల్లా వైస్ చైర్మన్ రాథోడ్ సందీప్ మాట్లాడుతూ, ఆదిలాబాద్ జిల్లాలో ఆదివాసి, గిరిజన, లంబాడా జనాభా అధికంగా ఉండటంతో పాటు వేలాది మంది విద్యార్థులు నివసిస్తున్నారని తెలిపారు. ఉన్నత విద్య కోసం ఇతర జిల్లాలకు వెళ్లాల్సి రావడం వల్ల విద్యార్థులు ఆర్థిక భారంతో పాటు రవాణా ఇబ్బందులు ఎదుర్కొంటున్నారని ఆవేదన వ్యక్తం చేశారు. ఇటీవల నిర్మల్ జిల్లాలో జరిగిన సభలో యూనివర్సిటీని నిర్మల్‌కు కేటాయిస్తామని ప్రకటించడాన్ని తీవ్రంగా వ్యతిరేకిస్తున్నట్లు పేర్కొన్నారు.ఆదిలాబాద్ జిల్లా భౌగోళికంగా విస్తీర్ణంగా ఉండటంతో పాటు అభివృద్ధిలో వెనుకబడి ఉన్న ప్రాంతమని, ఇక్కడే యూనివర్సిటీ ఏర్పాటు చేస్తే విద్యాభివృద్ధి వేగవంతమవుతుందని వారు స్పష్టం చేశారు. ఇప్పటికే నిర్మల్ జిల్లాకు సమీపంలో నిజామాబాద్‌లో తెలంగాణ యూనివర్సిటీ అందుబాటులో ఉండగా, ఆదిలాబాద్ విద్యార్థులకు అది దూరంగా ఉండటం వల్ల ఖర్చులు పెరుగుతున్నాయని తెలిపారు. గిరిజన విద్యార్థుల డ్రాపౌట్స్‌ను తగ్గించాలన్నా, సమాన విద్యావకాశాలు కల్పించాలన్నా ఆదిలాబాద్ కేంద్రంగా యూనివర్సిటీ ఏర్పాటు చేయడం అత్యవసరమని డిమాండ్ చేశారు.ఈ కార్యక్రమంలో సామాజిక కార్యకర్త సాబ్లే సంతోష్, గిరిజన లైవ్ జిల్లా అధ్యక్షుడు జాదవ్ మహేందర్, NHRC మండల చైర్మన్ నర్సింగ్ దాస్, కృష్ణ, శ్రీకాంత్, కాంగ్రెస్ కార్యకర్త సోలంకి ప్రశాంత్ పాల్గొన్నారు. అలాగే మాజీ సర్పంచులు, సర్పంచ్ అభ్యర్థులు రాజేందర్, గంగాధర్, జితేందర్, సుశీల్‌తో పాటు విద్యార్థులు జె. శ్రీనివాస్, విగ్నేష్, రాథోడ్ శ్రీనివాస్ తదితరులు పెద్ద సంఖ్యలో పాల్గొని మద్దతు తెలిపారు.ఆదిలాబాద్ జిల్లాకు న్యాయం చేయాలంటూ తమ వినతిని ప్రభుత్వం సానుకూలంగా పరిగణలోకి తీసుకోవాలని వారు కోరారు.

సంక్షేమం నుంచి సంపద సృష్టికి 'విబి గ్రామ్ జి' తోని గ్రామ స్వరాజ్యం !

- **హర్షం వ్యక్తం చేస్తున్న సీతారాంపల్లి ఉపాధి హామీ ప్రజలు**

గజ్వేల్ జనవరి 31 (ప్రజాస్వరం):

మెదక్ పార్లమెంట్ వర్యులు మాధవనేని రఘు నందన్ రావు పిలుపు మేరకు వర్గల్ మండలం సీతారాంపల్లిలో వర్గల్ మండల బిజెపి అధ్యక్షులు బొల్లిపల్లి తిరుపతి రెడ్డి,సీతారాంపల్లి సర్పంచ్ కుక్కల ఆందాలు రామఆంజనేయులు ఆధ్వర్యంలో కేంద్ర ప్రభుత్వం తీసుకొచ్చిన VB GRAMG చట్టం గురించి తెలియజేశారు. 100 రోజుల నుంచి 120 రోజులకు పొడగించినందుకు సీతారాంపల్లి ప్రజలు హర్షంవ్యక్తం చేస్తున్నారు. ఇది పారదర్శకకు పెద్దపీట సమాజంలో మార్పు తీసుకురావాలని ఉద్దేశంతోనే VB GRAMG చట్టం తీసుకొచ్చారని తెలియజేస్తూ,దేశంలో చిట్టచివరి స్థాయి వ్యక్తి కూడా కేంద్ర పథకాలు అందాలనే లక్ష్యంతో నరేంద్ర మోడీ గారు ప్రభుత్వం ఈ చట్టం తీసుకొచ్చారు అని ఉపాధి హామీ ప్రజలకు తెలియజేయడం జరిగింది .ఈ కార్యక్రమంలో బూత్ అధ్యక్షులు రేణు దాసు, శ్రీకాంత్ , భాను కార్యకర్తలు ప్రజలు పాల్గొన్నారు.

దేవాలయ వార్షికోత్సవ వేడుకలో పాల్గొన్న ఈర్ల రాజు ముదిరాజ్

అమీన్ పూర్, జనవరి 31(ప్రజా స్వరం)

ఈరోజు పటాన్చెరువు నియోజకవర్గం అమీన్ పూర్ మండలం పటేల్ గూడా బిహెచ్ఇఎల్ మెట్రో కాలనీలో శ్రీ పంచముఖ హనుమాన్ దేవాలయ వార్షికోత్సవ కార్యక్రమంలో పాల్గొని శ్రీ పంచముఖ ఆంజనేయ స్వామిని దర్శించుకుని పూజలు నిర్వహించి అన్న ప్రసాద కార్యక్రమంలో పాల్గొన్న అమీన్పూర్ బిజెపి మండల అధ్యక్షులు ఈర్ల రాజు ముదిరాజ్ వార్షికోత్సవాన్ని ఉద్దేశించి ఈర్ల రాజు మాట్లాడుతూ బిహెచ్ఎల్ మెట్రో కాలనీ సొసైటీ నాయకులకు ఆలయ కమిటీ కార్యవర్గానికి ఈ ప్రాంత ప్రజలకు పంచముఖ ఆంజనేయ స్వామి ఆశీస్సులు ఎల్లవేళలా ఉండాలని భగవంతుడిని కోరారు.ఈ కార్యక్రమంలో పంచముఖ ఆంజనేయ స్వామి ఆలయ కమిటీ అధ్యక్షులు దామోదర్ రెడ్డి.ప్రధాన కార్యదర్శి నరేందర్ రెడ్డి.తలారి అశోక్ ముదిరాజ్.మల్లికార్జున్. బిజెపి నాయకులు తిరుపతి రెడ్డి.రంజిత్ తదితరులు పాల్గొన్నారు

పేద ప్రజలకు ఆరోగ్య సేవ పత అందించడమే లక్ష్యం:జైపాల్ రెడ్డి

జగదే వ్ పూర్ :జనవరి 31 ,(ప్రజాస్వరం)

జగదేవపూర్ మండల కేంద్రంలోని టీచర్స్ కాలనీలో ఉచిత మెగా వైద్య శిబిరం హ్యాండ్ ఆఫ్ హెల్ప్ చారిటబుల్ ట్రస్ట్ డైరెక్టర్ తబిత జైపాల్ రెడ్డి సౌజన్యంతో ఉచిత వైద్య శిబిరం నిర్వహించారు.ఈ వైద్య శిబిరంలో దాదాపు 250 మందికి పైగా ఉచితంగా రక్త పరీక్షలు, బిపి , షుగర్, కంటి పరీక్షలు నిర్వహించి ఉచితంగా మందులు కళ్ళ పంపిణీ చేశారు.ఈ సందర్భగా మెడికల్ క్యాంపు వైద్యురాలు డాక్టర్ రిబ్కా, హ్యాండ్ ఆఫ్ హెల్ప్ చారిటబుల్ ట్రస్ట్ డైరెక్టర్ తబిత జైపాల్ రెడ్డి గ్రామ సర్పంచ్ పనుగట్ల శ్రీనివాస్ గౌడ్ మట్లాడుతూ హ్యాండ్ ఆఫ్ హెల్ప్ చారిటబుల్ ట్రస్ట్ గ్రామాల్లోని పేద ప్రజలకు సేవలందించాలని లక్ష్యం తో ఉచిత వైద్య శిబిరం లను ఏర్పాటు చేస్తున్నామని, మానవ సేవయే మాధవ సేవ అనే విధంగా పేద ప్రజలకు ఆరోగ్య సేవలందించాలనే లక్ష్యం తో పనిచేస్తున్నామని అన్నారు. అంతకుముందు హ్యాండ్ ఆఫ్ హెల్ప్ ఆధ్వర్యంలో మండల ప్రజలకు పురుషులకు,మహిళలకు ఉచిత కంప్యూటర్ శిక్షణ మహిళలకు కుట్టుమిషన్ల శిక్షణ నిర్వహించడం జరుగుతుందని తెలిపారు. ఇట్టి కార్యక్రమానికి ముఖ్య అతిథులుగా జగదేవపూర్ గ్రామ స్థానిక సర్పంచ్ పనుగట్ల శ్రీనివాస్ గౌడ్ ఉప సర్పంచ్ మచ్చ గణేష్ హాజరై కుట్టు మిషన్లు శిక్షణ ,కంప్యూటర్ శిక్షణ కేంద్రాన్ని రిబ్బన్ కట్ చేసి ప్రారంభించారు. ఈ సందర్భంగా సర్పంచ్ శ్రీనివాస్ గౌడ్ ,ఉప సర్పంచ్ మచ్చ గణేష్ మాట్లాడుతూ మండలంలోని ఉన్న నిరుద్యోగ యువత యువకులు ఈ అవకాశాన్ని మహిళలు పురుషులు కార్యక్రమాన్ని సద్వినియోగం చేసుకోవాలని అన్నారు.ఈ కార్యక్రమంలో వార్డు సభ్యులు శ్రీనివాస్ గౌడ్ ,భాస్కర్ ,సంధ్యా ,సాయి ,యూత్ అధ్యక్షులు గణేష్ ,నాయకులు ,అరుణ్ హరి ప్రసాద్, రాజు ,భాస్కర్, ఫీల్డ్ కోఆర్డినేటర్ , పాస్టర్ యాకూబ్ కృపాల్ రెడ్డి ,స్వప్న, తదితరులు పాల్గొన్నారు.

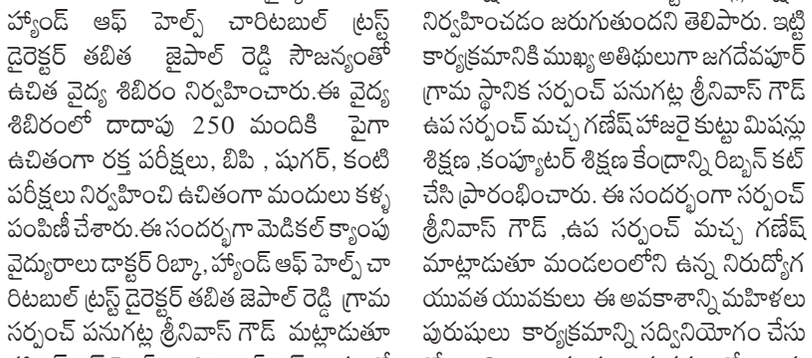

ఘనంగా 'రోడ్డు భద్రతా 2K రన్'

ఆదిలాబాద్ జిల్లా జనవరి 31 (ప్రజాస్వరం)

రోడ్డు భద్రత మనందరి బాధ్యత అని, ప్రతి ఒక్కరు రోడ్డు భద్రత నియమ,నిబంధనలు పాటించాలని జిల్లా కలెక్టర్ రాజర్షిషా అన్నారు. శనివారం రవాణా శాఖ ఆధ్వర్యంలో నిర్వహించిన జాతీయ రోడ్డు భద్రతా మాసోత్సవాల ముగింపు వేడుకల్లో భాగంగా పట్టణంలో '2K రన్' నిర్వహించారు. ఈ పరుగు స్థానిక ఆర్.టి.ఓ. కార్యాలయం నుండి ప్రారంభమై ప్రియదర్శిని స్టేడియం వరకు రోడ్డు భద్రతా నినాదాలతో చేపట్టిన ప్రదర్శన ప్రత్యేక ఆకర్షణగా నిలిచింది.ఈ సందర్భంగా స్థానిక ఇందిరా ప్రియదర్శిని క్రీడా మైదానంలో ఏర్పాటు చేసిన కార్యక్రమంలో కలెక్టర్ ముఖ్య అతిథిగా హాజరై ప్రసంగిస్తూ... రోడ్డు నిబంధనలు పాటించడం ప్రతి ఒక్కరి బాధ్యత అని, హెల్మెట్ ధరించడం, అతివేగాన్ని నియంత్రించడం ద్వారా ప్రాణ నష్టాన్ని నివారించవచ్చని అన్నారు. ప్రతి సంవత్సరం దేశవ్యాప్తంగా సుమారు లక్షల మంది రోడ్డు ప్రమాదాల కారణంగా ప్రాణాలు కోల్పోతున్నారని, విద్యార్థులు, యువత, ప్రజలు తప్పనిసరిగా రోడ్డు భద్రతా నియమాలను పాటించాలని, విద్యార్థులు తమ తల్లితండ్రులకు, బంధుమిత్రులకు రహదారి భద్రత అవగాహన కల్పించాలని సూచించారు. నెల రోజుల పాటు రవాణా శాఖ చేపట్టిన ఈ అవగాహన కార్యక్రమాలు ప్రశంసనీయమని కలెక్టర్ అధికారులను అభినందించారు.తదుపరి 2కే రన్‌లో విజేతలకు, అతిథులకు బహుమతులు, జ్ఞాపికలను అందజేశారు.ఈ కార్యక్రమంలో స్థానిక అదనపు కలెక్టర్ రాజేశ్వర్, ఉప రవాణా కమిషనర్ రవీందర్ కుమార్, డివైఎస్ఓ శ్రీనివాస్ గారు, జిల్లా వైద్య,ఆరోగ్య అధికారి నరేందర్ రాథోడ్, జిల్లా రవాణా అధికారి ఎస్.శ్రీనివాస్, విద్యార్థులు, యువత, ఇతర అధికారులు, సిబ్బంది, తదితరులు పాల్గొన్నారు.

శివాజీ విగ్రహం ఏర్పాటు పై వదంతులను సృష్టిస్తే కఠిన చర్యలు తప్పవు సీఐ వెంకట రాజు గౌడ్

నార్సింగి, జనవరి 31 (ప్రజా స్వరం)

మండల కేంద్రంలో నిర్మాణం లో ఉన్న ఛత్రపతి శివాజీ విగ్రహం పై వాట్సాప్ గ్రూపులు, సోషల్ మీడియా లో తప్పుడు ప్రచారం చేస్తే కఠిన చర్యలు తప్పవని రామాయంపేట సీఐ వెంకట్ రాజా గౌడ్ హెచ్చరించారు. నార్సింగి లో శివాజీ విగ్రహ ఏర్పాటు చేయడం పై కొందరు అభ్యంతరం చేశారంటూ వాట్సాప్ గ్రూపు లలో మెసేజ్ లు వైరల్ కావడంతో సీఐ వెంకట్ రాజా గౌడ్, స్థానిక ఎస్ఐ బీమరి సృజన, సిబ్బంది తో పాటు స్వయంగా నార్సింగి కి చేరుకుని పరిస్థితిని పర్యవేక్షించారు. ఈ సందర్భంగా సీఐ స్థానిక యువత, నాయకులు, సర్పంచ్ ఆకుల సుజాత మల్లేశం గౌడ్, తహసీల్దార్ గ్రేస్ బాయి, ఈ.ఓ నాగ భూషణం తో శివాజీ విగ్రహం ఏర్పాటు చేస్తున్న ప్రదేశంలోనే మాట్లాడారు. సోషల్ మీడియా లో ప్రచారం జరిగినట్లుగా ఇప్పటి వరకు శివాజీ విగ్రహం ఏర్పాటు పై ఎవరూ అభ్యంతరం చేయలేదన్న విషయం విచారణలో వెల్లడైనట్లు సీఐ తెలిపారు. శుక్రవారం మండల కేంద్రానికి చెందిన కొందరు బాబూ జగ్జీవన్ రామ్ విగ్రహం ఏర్పాటు కు స్థలం కేటాయించాలని ఈఓ నాగభూషణం కు వినతిపత్రం అందచేసారని, కానీ శివాజీ విగ్రహ స్థాపనకు ఎలాంటి అభ్యంతరం తెలుపలేదని, దానినే కొందరు వక్రీకరిస్తూ శివాజీ విగ్రహం ఏర్పాటు పై అభ్యంతరాలు చేస్తున్నారని వదంతులు సృష్టించారని అన్నారు. తప్పుడు ప్రచారాలు చేస్తూ శాంతి భద్రతలకు విఘాతం కలిగిస్తే కఠిన చర్యలు తీసుకుంటామని హెచ్చరిస్తూ వదంతులను ప్రజలు నమ్మవద్దని సూచించారు. శివాజీ విగ్రహాన్ని ఏర్పాటు చేయాలను కుంటున్న ప్రదేశంలో భవిష్యత్తు లో రద్దీ పెరిగి ట్రాఫిక్ సమస్యలు తలెత్తే అవకాశం ఉన్నందున, ఆ అంశాన్ని మరోసారి పరిశీలించాలని, అవసరమైన అన్ని అనుమతులు తీసుకుని భవిష్యత్తులో ఇబ్బందులు తలెత్తకుండా చూడాలని నిర్వాహకులకు సూచించారు. సోషల్ మీడియా ప్లాట్ ఫామ్ లు అన్నింటినీ పోలీసులు పర్యవేక్షిస్తున్నారని సీఐ వెంకట్ రాజా గౌడ్ తెలిపారు.

శేరిపల్లిలో పౌర హక్కుల దినోత్సవం..

నార్సింగి, జనవరి 31 (ప్రజా స్వరం)

కుల వివక్ష అమానుషం, చట్ట రీత్యా నేరమని స్థానిక తహశీల్దార్ గ్రేస్ బాయి అన్నారు. శనివారం గ్రేస్ బాయి ఆధ్వర్యంలో మండల పరిధిలోని శేరిపల్లి గ్రామంలో పౌర హక్కుల దినోత్సవం నిర్వహించారు. ఈ సందర్భంగా తహసీల్దార్ మాట్లాడుతూ ప్రభుత్వ ఆదేశానుసారం ప్రతీ మాసం నెల చివరి రోజున పౌర హక్కుల దినోత్సవం జరుపుతామని, ఇందులో ప్రజలకు రాజ్యాంగంలో వారికి కల్పించిన హక్కులపై అవగాహన కల్పిస్తామని తెలిపారు. స్థానిక సర్పంచ్ సంతోష గొండ స్వామి మాట్లాడుతూ కుల వివక్ష చట్ట రీత్యా నేరమని మనుష్యులందరూ సమానమని, కుల వివక్ష సరి కాదని, భారత రాజ్యాంగం అందరికీ సమాన హక్కును కల్పించిందని అన్నారు. ఒకప్పుడు కుల వివక్ష విర్రవీగేదని, అంటరానితనం వల్ల బడుగు వర్గాల బ్రతుకులు దుర్భరమయ్యేవని, భారత రాజ్యాంగం రాసిన డాక్టర్ బాబా సాహెబ్ అంబేద్కర్ అంతటి వారికి కూడా వివక్ష తప్పలేదని అన్నారు. కానీ ఇప్పుడు పరిస్థితులు మారాయని, ప్రజలు చైతన్యవంతం అయ్యారని, ఇది శుభ పరిణామమని అన్నారు. ప్రతీ ఒక్కరూ తమ హక్కుల పై అవగాహన కలిగి ఉండాలని అన్నారు. ఈ కార్యక్రమంలో స్థానిక సర్పంచ్ సంతోష గోండస్వామి యాదవ్, ఉప సర్పంచ్ విజయ్ కుమార్, రెవెన్యూ ఇన్స్పెక్టర్ శ్రీధర్, మేఘన, ఎ ఎస్సై మిస్బావుద్దిన్, జిపిఓ అన్నపూర్ణ, గ్రామ పంచాయితీ కార్యదర్శి నాగరాజు, గ్రామ ప్రజలు తదితరులు పాల్గొన్నారు.

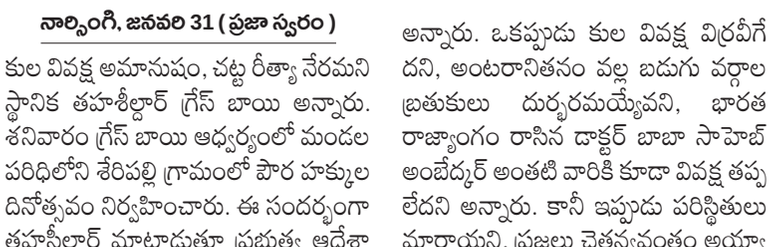

మాజీ కో-ఆప్షన్ సభ్యులు యూనుస్ కుటుంబానికి ఎమ్మెల్యే పరామర్శ

- **పితృవియోగంపై ఎమ్మెల్యే గూడెం మహిపాల్ రెడ్డి సంతాపం**

అమీన్ పూర్, జనవరి 31(ప్రజా స్వరం)

అమీన్ పూర్ మున్సిపాలిటీ మాజీ కోఆప్షన్ మెంబర్ యూనుస్ తండ్రి ఇటీవల పరమపదించడంతో, శాసనసభ్యుడు గూడెం మహిపాల్ రెడ్డి యూనుస్ నివాసానికి వెళ్లి కుటుంబ సభ్యులను పరామర్శించారు. పితృవియోగంపై సంతాపం తెలుపుతూ కుటుంబానికి ధైర్యం చెప్పారు. ఈ సందర్భంగా గూడెం మహిపాల్ రెడ్డితో పాటు మాజీ మున్సిపల్ చైర్మన్ తుమ్మల పాండురంగ రెడ్డి,మాజీ వైస్ చైర్మన్ నందారం నరసింహ గౌడ్, మాజీ ఎంపీపీ దేవానంద్, మాజీ కౌన్సిలర్ కృష్ణ తదితరులు యూనుస్ నివాసానికి చేరుకున్నారు. పితృవియోగంతో బాధపడుతున్న యూనుస్ మరియు వారి కుటుంబ సభ్యులను నేతలు వ్యక్తిగతంగా కలిసి ఓదార్చారు. ఈ కష్ట సమయంలో తాము ఎల్లప్పుడూ యూనుస్ కుటుంబానికి అండగా ఉంటామని ఎమ్మెల్యే గూడెం మహిపాల్ రెడ్డి సహా ఇతర నాయకులు భరోసా ఇచ్చారు.

జాతీయ రహదారి విస్తరణ పనుల్లో వేగం పెంచండి: ఎమ్మెల్యే గూడెం మహిపాల్ రెడ్డి

పటాన్ చెరు, జనవరి 31(ప్రజా స్వరం)

బిహెచ్ఇఎల్ చౌరస్తా నుండి రుద్రారం గణేష్ గడ్డ మీదుగా సంగారెడ్డి వరకు చేపడుతున్న జాతీయ రహదారి విస్తరణ పనులు మందకొడిగా కొనసాగుతున్నాయని, సర్వీస్ రోడ్లు త్వరితగతిన పూర్తి చేసి ప్రజలకు అందుబాటులోకి తీసుకుని వచ్చి ప్రధాన రహదారి పనులను చేపట్టాలని పటాన్చెరు శాసనసభ్యులు గూడెం మహిపాల్ రెడ్డి అధికారులను ఆదేశించారు. శనివారం సాయంత్రం పటాన్చెరు పట్టణంలోని ఎమ్మెల్యే క్యాంపు కార్యాలయంలో జాతీయ రహదారి సంస్థ అధికారులు, కాంట్రాక్టు సంస్థ ప్రతినిధులతో ఎమ్మెల్యే జిఎంఆర్ సమీక్ష నిర్వహించారు. ఈ సందర్భంగా ఆయన మాట్లాడుతూ.. రామచంద్రాపురం, పటాన్చెరు, ముత్తంగి ప్రాంతాలలో రహదారి విస్తరణ పనులు చాలా ఆలస్యంగా జరుగుతున్నాయని అసహనం వ్యక్తం చేశారు. సర్వీస్ రోడ్లు అసంపూర్తిగా ఉండటం మూలంగా ప్రజలు తీవ్ర ఇబ్బందులు ఎదుర్కోవడంతో పాటు వాహనదారులు ప్రమాదాలకు గురై చనిపోతున్నారని ఆగ్రహం వ్యక్తం చేశారు. తమ వైపు నుండి సంపూర్ణ సహకారం అందిస్తున్న పనులు ఎందుకు పూర్తి కావడం లేదని ఆయన ప్రశ్నించారు. రాబోయే నెల రోజుల్లోగా సర్వీస్ రోడ్లు పూర్తి చేయాలని లేని పక్షంలో ఉన్నత అధికారులకు ఫిర్యాదు చేయాల్సి వస్తుందని హెచ్చరించారు. రహదారుల నిర్మాణ సమయంలో ప్రభుత్వ శాఖలతో ఇబ్బందులు ఎదురైతే సమన్వయం చేసుకుంటూ ముందుకు వెళ్లాలని జాతీయ రహదారుల సంస్థ డి ఈ రామకృష్ణను ఆదేశించారు.

తెలంగాణ మోడల్ పాఠశాలలో దరఖాస్తులకు ఆహ్వానం

- **ప్రిన్సిపల్ వాణికుమారి**

చిన్న శంకరం పేట జనవరి 31 (ప్రజాస్వరం)

చిన్న శంకరంపేట మండల కేంద్రంలోని తెలంగాణ మోడల్ పాఠశాలలో 2026 27 విద్యా సంవత్సరానికి గాను ఆరవ తరగతిలో చేరేందుకు ప్రభుత్వం నోటిఫికేషన్ విడుదల చేయడం జరిగిందని మండలంలోని గ్రామాల్లో ఐదవ తరగతి పూర్తి కాబోతున్న విద్యార్థులు ఆరవ తరగతిలో చేరేందుకు ఆన్లైన్లో దరఖాస్తులు చేసుకోవాలని పాఠశాల ప్రిన్సిపల్ వాణికుమారి తెలిపారు, ఈనెల 28వ తేదీ నుండి ఫిబ్రవరి 8వ తేదీ వరకు దరఖాస్తులు చేసుకోవాలని ఏప్రిల్ 19వ తేదీన పరీక్షలు నిర్వహించడం జరుగుతుందని ఓసి విద్యార్థులు 200 రూపాయలు బిసి ఎస్సి ఎస్టి ఈడబ్ల్యూఎస్ విద్యార్థులు 125 రూపాయలు అంటే ఫీజు చెల్లించవలసి ఉంటుందని, ఆరవ తరగతిలో 100 సీట్లు ఖాళీ ఉన్నాయని ఈ అవకాశాన్ని సద్వినియోగం చేసుకోవాలని ఆమె కోరారు,

సీఎం కప్ క్రీడలను ప్రారంభించిన
యాలాల్ ఎంపీడీవో శ్రీనిజ

తాండూరు, జనవరి 31(ప్రజా స్వరం):

గ్రామీణ ప్రాంతాల్లోనీ క్రీడాకారులలో ఉన్న నైపుణ్యాన్ని వెలకితీసి వారిని అత్యున్నత స్థాయిలో జిల్లాస్థాయి, రాష్ట్రస్థాయిలో పంపించాలనే ఉద్దేశంతో సీఎం2025 క్రీడా పోటీలను ప్రారంభించడం జరిగిందని ఈ యాలాల్ ఎంపీడీవో శ్రీనిజ పేర్కొన్నారు. తాండూర్ నియోజకవర్గంలోని యాలాల్ మండల కేంద్రంలో ఎంపీడీవో శ్రీనిజ ఆధ్వర్యంలో ఈ పోటీలను ప్రారంభించడం జరిగింది. ఈ సందర్భంగా ఆమె మాట్లాడుతూ.. గ్రామీణ ప్రాంతాలలోని క్రీడాకారులలో ఉన్ననైపుణ్యాన్ని వెలకి తీసేందుకు ఇటువంటి పోటీలు చాలా దోహదపడతాయని, ఈ పోటీలను నిర్వహించే తలపెట్టిన రాష్ట్ర ముఖ్యమంత్రి కి క్రీడాకారులు ఎంతో కృత నిశ్చయంతో ఉంటారని ఆమె పేర్కొన్నారు. కార్యక్రమంలో ఎంపీఈఓ సృజన, తహసిల్దార్ వెంకటస్వామి, ఎస్సై విట్టల్ రెడ్డి, పాఠశాల అధ్యాపక బృందం, వివిధ పాఠశాలల క్రీడాకారులు, విద్యార్థులు యువకులు గ్రామ పెద్దలు తదితరులు పాల్గొన్నారు.

డిగ్రీ కళాశాల అడ్మిషన్ల పై అధ్యాపకుల అవగాహన

మెదక్ జనవరి 31 (ప్రజా స్వరం)

ప్రభుత్వ డిగ్రీ కళాశాల, మెదక్ ఆధ్వర్యంలో డిగ్రీ అడ్మిషన్లపై అవగాహన కల్పించే లక్ష్యంతో మెదక్ పట్టణంలోని పలు జూనియర్ కళాశాలల్లో ప్రత్యేక ప్రచార కార్యక్రమం నిర్వహించారు. ఈ కార్యక్రమంలో భాగంగా సిద్ధార్థ, గీత జూనియర్ కళాశాలలు, ప్రభుత్వ బాలికల జూనియర్ కళాశాలలను అధ్యాపకులు సుధారాణి హరిత అరుంధతి నిదర్శిని స్వాతి సందర్శించారు. వారు విద్యార్థులతో ప్రత్యక్షంగా మాట్లాడి, మెదక్ ప్రభుత్వ డిగ్రీ కళాశాలలో అందుబాటులో ఉన్న వివిధ డిగ్రీ కోర్సులు, విద్యా సదుపాయాలు, ఎన్ఎస్ఎస్, ఎన్సీసీ, టీఎస్కేసి శిక్షణ, క్రీడా వసతులు, లైబ్రరీ సదుపాయాలు దోస్త్ ద్వారా అడ్మిషన్ల విధానం గురించి అవగాహన కల్పించారు. ఈ కార్యక్రమం విద్యార్థులకు ఎంతో ఉపయోగకరమని కళాశాల ప్రిన్సిపాల్ డా. కె. హుస్సేన్ తెలిపారు.

జన్ సేవ సంఘ్ ఆధ్వర్యంలో
ఉచిత హెల్మెట్ పంపిణీ

మేడ్చల్, (ప్రజాస్వరం):

మేడ్చల్ జిల్లా మేడ్చల్ చెక్ పోస్ట్ లో జాతీయ రోడ్డు భద్రత మాసోత్సవం లో భాగంగా సడక్ సురక్ష అభియాన్‌జాగ్రత్త కార్యక్రమాన్ని జన్ సేవ సంఘ్ హైద్రబాద్ మేడ్చల్ ఆధ్వర్యంలో నిర్వహించారు. ఈ కార్యక్రమానికి ముఖ్య అతిథిగా ఓ ఆర్ ఆర్ ఐ ఆర్ బి ప్రాజెక్ట్ హెడ్ కోలోనెల్ గిరీశ్వర్,టోల్స్ చీఫ్ ఎం. ఎస్. మూర్తి,మేడ్చల్ ట్రాఫిక్ ఏసీపీ వెంకట్ రెడ్డి,ట్రాఫిక్ సిఐ మధుసుధన్ లు ముఖ్య అతిథులుగా హాజరయ్యారు. లారీ డ్రైవర్లకు అవగాహన కల్పించారు. ఈ సందర్భంగా వారు డ్రైవర్లకు మరియు వాహనదారులకు రోడ్డు ప్రమాదాల పై అవగాహన కల్పించారు.ప్రతి ఒక్కరు ట్రాఫిక్ నియమాలు పాటించి ప్రమాదాలను అరికట్టలన్నారు.భారత దేశంలో 80 శాతం ప్రమాదాలు మానవ తప్పిదాల వల్లే జరుగుతున్నాయని ప్రతి ఒక్కరు దానిని గ్రహించి డ్రైవర్లకు అవగాహన కల్పించమన్నారు.అనంతరం జన్ సేవ సంఘ్ హైద్రాబాద్ బాడ్ మేడ్చల్ ఆధ్వర్యంలో ఉచిత హెల్మెట్ లను పంపిణీ చేశారు.ఈ కార్యక్రమంలో జన్ సేవ సంఘ్ అధ్యక్షుడు విశ్వజీత్,జనరల్ సెక్రటరీ ప్రకాష్ చౌదరి,కోశాధికారి సుశీల్ శ్రీ వత్సవ్, ప్రోటోకాల్ కన్వీనర్ శ్రీకాంత్ పాండే,డిస్ ప్లేస్ కమిటీ ప్రెసిడెంట్ పి. పి.పాండే,రాజు చౌబే, అరుణ్ రాజ్ పురోహిత్,కబిరాజ్ సింగ్,రాజేష్ చౌబె,దినేష్, బోలా సింగ్ లతో పాటు ట్రాఫిక్ సిబ్బంది, ఐ ఆర్ బి సిబ్బంది పాల్గొన్నారు.

నవ్వడం యోగం నవ్వక పోవడం రోగం

- **(నవ్వుదాం నవ్విద్దాం నవ్వులను పంచుదాం)**

కరీంనగర్/ హైదరాబాద్(ప్రజాస్వరం)

"నవ్వుకుండా ఒక రోజు ఉండం అంటే ఆ రోజు వృధా అయినట్లే " *చార్లీ చాప్లిన్ నవ్వవయ్యా బాబు నీ సొమ్మేం పోతుంది అని ఓ పాటుంది. అవును నవ్వితే మన సొమ్ము పోదుగా ఒక చిరునవ్వుతో యుద్ధాలెన్నో ఆపేయ్యచ్చు అని కవి అంటాడు . నవరసాల సారమే జీవితం. జీవితంలో హాస్యరసం తక్కువ కాకూడదు. హాస్యంలోపిస్తే జీవితంలో వేదనే మిగులుతుంది. నేటి యాంత్రిక జీవితంలో పోటీ ప్రపంచంలో హాస్యం క్రమంగా తగ్గిపోయింది. ఆవేశం ఆగ్రహం అసంతృప్తి ఆందోళన నవ్వును మింగేసింది .ప్రపంచ నవ్వుల దినోత్సవం మొదటిసారిగా 1998లో జనవరి 10 భారత దేశంలో ముంబైలో జరిగింది. ప్రపంచవ్యాప్తంగా నవ్వుల యోగా ఉద్యమాన్ని ప్రారంభించిన డాక్టర్ మదన్ కఠారియా దినోత్సవాన్ని మొదటిసారిగా ఏర్పాటు చేశారు. జనవరిలో చలి ఎక్కువ ఉంటుందనే ఉద్దేశంతో లాఫ్టర్ క్లబ్ ఇంటర్నేషనల్ వారు మే మొదటి ఆదివారం ప్రపంచ నవ్వుల దినోత్సవం జరుపుకోవడం ఆనవాయితీగా ప్రారంభించారు.

నవ్వడం యోగం.

నవ్వండి నవ్వించండి నవ్వుల పాలు కాకుండి. 'నవ్వడం ఒక యోగం నవ్వకపోవడం రోగం" అన్నాడో కవి. భారత దేశంలో ముంబై నగరానికి చెందిన డాక్టర్ మధన్ కటారియా నవ్వుల దినోత్సవ సృష్టి కర్త.భారత దేశం ప్రపంచానికి యోగ 'ఆయుర్వేదం మాత్రమే కాకుండా ప్రపంచానికి నవ్వుల దినోత్సవాన్ని అందించిన ఖ్యాతి దక్కడం గర్వకారణం. ఒక రోజు డాక్టర్ కటారియా ఉదయం వాకింగ్ కు వెళ్లి జనాన్ని పోగుచేసి జోకులు చెపుతూ 30 నిమిషాలు నవ్వించారు.1955 మార్చి 13 న లాఫింగ్ క్లబ్ ఏర్పాటు చేశాడు. ప్రపంచమంతటా నవ్వుల యోగ ఉద్యమం విస్తరించి 105 దేశాల్లో వేలాది లాఫ్టర్ క్లబ్బులు ఏర్పడ్డాయి.ప్రపంచ వ్యాప్తంగా స్వచ్ఛంద సంస్థలు 'యోగ కేంద్రాలు నవ్వుల ఉద్యమాన్ని నిర్వహిస్తూ ప్రపంచ మానవాళి మధ్య స్నేహం' సౌభ్రాతృత్వం' సౌహార్ధత శాంతి 'చైతన్యం పెంపొందించడానికి నవ్వుల దినోత్సవాన్ని జరపడం గమనార్హం ..నవ్వు వల్ల వ్యక్తులు తమను తాము మార్చుకోవడానికి అప్రమత్తంగా ఉండడానికి 'కోపాన్ని వదిలించుకోవడానికి త్వరగ క్షమించడానికి సహాయపడుతుంది. నవ్వు ప్రపంచంలో మానవాళి మధ్య మెరుగైన సంబంధాలు శాంతి యుత సానుకూల దృక్పథం ఏర్పడడానికి శక్తి వంతమైన సాధనం . నవ్వు వ్యక్తి యొక్క ముఖ కవళికల మీద మానసిక భావోద్వేగాల పై ప్రభావం చూపుతుందనే ఉద్దేశ్యం తో మధన్ కటారియా నవ్వుల ఉద్యమాన్ని ప్రారంభించాడు. ఎవరూ నవ్వుతూ చనిపోవడం నేను చూడలేదు కాని లక్షలాది మంది నవ్వక పోవడం వల్ల చనిపోతున్నారని నాకు తెలుసు *" __డాక్టర్ మధన్ కటారియా అన్న వాఖ్య లాఫ్టర్ యోగ(నవ్వు యోగ) పట్ల మేలుకొలుపు కావాలి.

నవ్వు ప్రకృతి వరం.

నవ్వు మానవునికి ప్రకృతి ఇచ్చిన గొప్ప వరం. నవ్వు యోగ మానసిక ఆరోగ్య సంరక్షణకు ఆహ్లాదానికి స్వత సిద్ధ శక్తి .నవ్వు మానసిక ఆనందం కల్గించే సాధనం. నవ్వు శరీరానికి మెదడుకు ఎక్కువ ఆక్సిజన్ అందించే ఒక ఏరోబిక్ వ్యాయామం వంటిది.లాఫ్టర్ యోగ (నవ్వు) యోగ భౌతిక మానసిక మరియు భావోద్వేగ ఒత్తిడి తగ్గించే వ్యాయామం.

నవ్వు ఒత్తిడిని తగ్గిస్తుంది.

నవ్వు ఒత్తిడి నిరాశ నిస్పృహల ను దూరం చేసి అహ్లాదానికి ఆనందానికి చేరువచేస్తుంది.k మనిషినీ ఆనందం ఆశ్చర్యం చుట్టు ముట్టిన పుడు ఎక్కువగా నవ్వుతాడు .నవ్వు మానవుల ఆయుస్సును పెంచుతుందని వైద్య ఆరోగ్య సర్వేలు వెల్లడిస్తున్నాయి.

నవ్వు యోగ ప్రయోజనాలు

లాఫ్టర్ యోగ (నవ్వుయోగ) ద్వారా అనేక ప్రయోజనాలు గలవు 1)నవ్వు మంచి మూడ్ కు సాధనం. మనిషి మూడ్ మీద జీవితం వ్యాపారం సామాజిక సంబంధాలు ఆధారపడి ఉంటాయి. మూడ్ మంచిగా వుంటే అన్ని విషయాల. మీద శ్రద్ధ ను కేంద్రీకరిస్తారు. అనుకున్న కార్యాలు సాధించి విజయం సాధిస్తారు. నవ్వడం వల్ల మెదడు కణాల నుండి ఎండార్ఫిన్ అనే నిర్దిష్ట రసాయనాలు రిలీజ్ అయ్యి మూడ్ మారటానికి తోడ్పడతాయి. రోజంత హాయిగా హుషారుగ ఉల్లాసం ఉత్సాహం ఉప్పొంగి సంతోషంగా వుండి ఉత్పాదక శక్తి సామర్థ్యాలు పెరుగుతాయి.

2)నవ్వు ఆరోగ్య ప్రయోజనాలు.

నవ్వు యోగ తో ఆరోగ్యం సిద్ధిస్తుంది ఒత్తిడి తగ్గును ఏక కాలంలో భౌతిక మానసిక భావోద్వేగాలను ఒత్తడి ని తగ్గిస్తుంది.నవ్వితే కోపం భయం అసూయ ఆందోళన ద్వేషం ఒత్తిడి మాయమై పోతుంది 3)నవ్వు రోగనిరోధక శక్తిని పెంచును. నవ్వు యోగ రోగనిరోధక శక్తిని పెంచి ఆరోగ్యంగా జీవితాన్ని గడుపటానికి ఖర్చు లేని గొప్ప పెట్టుబడి నవ్వు .నవ్వితే రక్త ప్రసరణ సక్రమంగా పెరిగి ఊపిరి తిత్తులకు ఆరోగ్యం సిద్ధిస్తుంది. నవ్వు అధిక రక్త పోటు తగ్గించడానికి దివ్య ఔషధం.ప్రతి రోజూ 10 నుండి 15 నిమిషాలు నవ్వితే 40 కాలరీలు ఖర్చు అవుతాయి. రక్త పోటు గుండె వ్యాధులు మధుమేహం రాకుండా నిరోధిస్తుంది నిరాశ' ఆర్థరైటిస్ అలర్జీలు ' ఆస్తమా 'బ్రాంకైటిస్ వెన్ను నొప్పి 'తల నొప్పి 'ఋతు సంబంధ లోపాలు 'క్యాన్సర్ ఇతర వ్యాధులు నయం చేయటంలో నవ్వు గొప్ప ఆరోగ్య సాధనంగా ఉపయోగపడుతుంది.

4)నవ్వు గొప్ప ఔషధం.

.___జెస్సీ డైలాన్

జీవితంలో ప్రేమ మరియు నవ్వును మేల్కొలిపినపుడు మనసులో భయం ఆందోళన దూరమవుతుంది.సంతోషమైన ఆత్మ మానవ అనుభవంలో ప్రతి అంశాన్ని వైద్యంగా నవ్వు గొప్ప ఔషధంగా మారుతుంది. __జెస్సీ డైలాన్

5)నవ్వు ఉత్తమ జీవన ప్రమాణ సాధనం.

నవ్వు. నవ్వడం వల్ల జ్ఞాపక శక్తి 'సృజన శక్తి

'పాజిటివ్ నెస్ 'ప్రాణవాయువు సరఫరా పెరిగి మానసిక దృఢత్వం ఏర్పడుతుంది.

6)నవ్వుతో మెరుగైన సంబంధాలు.

నవ్వడం వల్ల ఉత్తమ ప్రజా సంబంధాలు ఏర్పడతాయి. అభిమానులు పెరుగుతారు. బాధలు స్నేహితులతో షేర్ చేసుకొని ఆరోగ్యానికి కావలసిన కేర్ దొరుకుతుంది. నవ్వడం వల్ల మనుషుల మధ్య అడ్డుగోడలు తొలిగి పోతాయి నవ్వుఆనందానికి ఆందానికి సూచిక నవ్వు ప్రపంచ భాష నవ్వు ద్వారా విశ్వ శాంతిని పెంపొందించ వచ్చునని నవ్వుల దినోత్సవం తెలియ చేస్తుంది. నవ్వు వల్ల వ్యక్తులతో కనెక్ట్ కావచ్చు సానుకూల దృక్పథం పెరుగుతుంది. అధిక నవ్వుతో అధిక స్నేహితులను సంపాదించుకోవచ్చు. నవ్వుతో స్నేహ సౌభాగ్యం మై వర్ధిల్లి సంతోష సంబరాలు వికసించి ఆయు: ప్రమాణం పెరుగు తుంది.

7)నవ్వు లాఫ్టర్ కామెడీ ఆత్మకు ఔషధం.

_హియమ్ అబ్బాస్

_నవ్వు అనేది దైనందిన జీవితంలో కలిగే బాధల వల్ల కలిగే ఒత్తిడిని.వదిలించుకోవడానికి ఒక మార్గం కామెడీ అనేది ఒక విధంగా మీ ఆత్మకు ఔషధం లాంటిది " "హియమ్ అబ్బాస్"

ప్రతికూల పరిస్థితుల్లో ఆప్త బంధువు నవ్వు.

మనిషికి ప్రతికూల పరిస్థితులు ఎదురైనప్పుడు సవాళ్లు ఎదుర్కోవడానికి నవ్వు సానుకూల దృక్పథం సృష్టించడానికి నవ్వు ఉపయోగపడుతుంది. కష్ట కాలములో ఏర్పడే సమస్యల పరిష్కారానికి కావలసిన విశ్వాసాన్ని ఆశావాద దృక్పథాన్ని కలిగిస్తుంది.

నవ్వడం పలువిదాల మేలు.

నాడు నవ్వడం నాలుగు విధాల. చేటు నేడు పలు విధాల.మేలు అని వైద్య ఆరోగ్య సర్వేలు వెల్లడిస్తున్నాయి.

నవ్వు యోగం నవ్వక పోవడం రోగం.

నవ్వు ఒక యోగం నవ్వక పోవడం రోగం కరోనా మహమ్మారికి విరుగుడు మనోల్లాసానికి ప్రకృతి సిద్ధ ఔషధం నవ్వు అని నమ్మాం నవ్వులపంటలులేనిజీవితం నరకంతోసమానం.

ప్రపంచం _ నవ్వుల దినోత్సవం.

నవ్వుల దినోత్సవం ప్రపంచ దేశాలలో విస్తరించింది .భారత దేశం వెలుపల జనవరి 9 &10వ తేదీన డెన్మార్క్ రాజధాని కోపెన్ హగ్గన్ లో 25 వేల మందినవ్వుల దినోత్సవానికి హాజరయ్యారు. 2004 మే 2వ తేదీ నాడు స్విజ్జర్లండ్ రాజదాని నగరములో నవ్వుల దినోత్సవం నిర్వహించారు ఆ దేశ పార్లమెంట్ చుట్టూ నవ్వుతూ ప్రధక్షణలు చేయడం చరిత్ర లో మరచిపోని సంఘటన. I ప్ర జలలో రాజకీయ నాయకులలో ఆరోగ్యకరమైన హాస్యం పట్ల అభిరుచి పెరిగితే ప్రజాస్వామ్యంలో తిట్ల తీవ్రత తగ్గి ఆరోగ్య కరమైన నిర్మాణాత్మక విమర్శలతో ప్రజాస్వామ్య వ్యవస్థ బలోపేతమౌతుందని నవ్వుల ఉద్యమ నిర్వాహకులు అభిప్రాయ పడుతున్నారు.

పాఠ్యాంశంగా లాఫ్టర్ యోగ (నవ్వు యోగ).

పాటశాల కళాశాల స్థాయిలో నవ్వుల యోగ ను పాఠ్యాంశంగా ప్రవేశ పెట్టి విద్యార్థుల్లో మానసిక ఒత్తిడి తగ్గించి ఆత్మ విశ్వాసాన్ని పెంపొందించే విద్యా ప్రణాళికలు రూపొందించే కార్యాచరణకు ప్రభుత్వాలు పూనుకోవాలి. నవ్వు జీవనశైలిలో భాగం కావాలి. (నవ్వు సామాజిక ఉద్యమంగా కొనసాగాలి) ప్రభుత్వం పౌరసమాజం 'మహిళా యువజన ' స్వచ్ఛంద సంస్థలు సామాజిక సేవా సంస్థలు ధార్మిక సంస్థలు ఎన్ ''ఎన్' ఎస్ ఎన్' సి' సి గ్రామాలలో అంగన్వాడీ కార్యకర్తలు పొదుపు సంఘాల తల్లుల సంఘాలు' కుటుంబాలు నవ్వుల ఉద్యమం ముందుకు సాగడానికి ఉద్యుక్తులై నవ్వుల పువ్వుల పంటలు పండించి నవ్వుతూ నవ్విస్తూ నవ్వులను పంచుతూ నవ్వులతో సంతోషకరమైనజీవితానికినాందిపలుకుదాం.దైనందిన జీవితంలో నవ్వును జీవన శైలిలో భాగం చేసుకొని ఒత్తిడిని ఓడిద్దాం ఆరోగ్యకర ఆనంద భారత్ ను నిర్మిద్దాం.

నేదునూరి కనకయ్య
అధ్యక్షులు
తెలంగాణ ఎకనామిక్ ఫోరం
అత్తాపూర్ యోగ సెంటర్
సలహాదారులు
మాజీ కార్యదర్శి ఇంటర్నేషనల్ వాకర్స్ అసోసియేషన్
కరీంనగర్
9440245771

అనారోగ్యంతో బాధపడుతున్న నాయకులను పరామర్శించిన మాజీ ఎమ్మెల్యే రోహిత్ రెడ్డి

తాండూర్.జనవరి 31(ప్రజాస్వరం):

హైదరాబాద్ లోనీ వేరువేరు ప్రైవేట్ ఆసుపత్రుల్లో చికిత్స పొందుతున్న పెద్దముల్ మండల కేంద్రంలోని ఇందూర్ గ్రామానికి చెందిన బి ఆర్ ఎస్ సీనియర్ నాయకులు ప్రవీణ్ పటేల్ ను ఆసుపత్రికి వెళ్లి తన ఆరోగ్య పరిస్థితి గురించి తెలుసుకొని, మెరుగైన వైద్యం అందించాలని కోరారు. అలాగే తాండూర్ పట్టణంలోని సాయిపూర్ ప్రాంతానికి చెందిన బిజెపి నాయకుడు జగదీష్ ను కూడా పరామర్శించారు. తన యోగక్షేమం గురించి డాక్టర్లను అడిగి తెలుసుకుని మెరుగైన వైద్యం అందించి త్వరగా కోలుకునే విధంగా చూడాలని వైద్యులను సూచించారు. తాండూర్ నియోజకవర్గ ప్రజలకు ఏ ఆపద వచ్చిన తాను అండగా ఉంటానని ఎవరు అధైర్య పడద్దని ఆయన తెలిపారు.

మున్సిపల్ ఎన్నికల వేళ సామాజిక మాధ్యమాలపై
ప్రత్యేక నిఘా. జిల్లా ఎస్పీ స్నేహ మెహ్రో

వికారాబాద్, జనవరి 31(ప్రజా స్వరం):

వికారాబాద్ జిల్లాలో జరగనున్న నాలుగు మున్సిపాలిటీల ఎన్నికలను స్వేచ్ఛాయుతంగా, నిష్పక్షపాతంగా మరియు శాంతియుత వాతావరణంలో నిర్వహించేందుకు జిల్లా పోలీసు యంత్రాంగం అన్ని విధాలా సిద్ధంగా ఉందని జిల్లా ఎస్పీ శ్రీమతి స్నేహ మెహ్రో, తెలిపారు. ఎన్నికల సమయంలో తప్పుడు ప్రచారం, అవాస్తవ వార్తల వ్యాప్తిని అరికట్టేందుకు సామాజిక మాధ్యమాలపై ప్రత్యేక నిఘా ఏర్పాటు చేసినట్లు ఎస్పీ గారు పేర్కొన్నారు. శాంతి భద్రతలకు విఘాతం కలిగించేలా ఎవరైనా తప్పుడు సమాచారం, రెచ్చగొట్టే పోస్టులు లేదా అసత్య ప్రచారాలు చేస్తే అట్టి వారిపై చట్టపరంగా కఠిన చర్యలు తీసుకుంటామని హెచ్చరించారు. ఎన్నికలను విజయవంతం చేయడంలో ప్రతి పౌరుడి పాత్ర కీలకమని ఎస్పీ పేర్కొన్నారు. ముఖ్యంగా యువత మరియు సోషల్ మీడియా గ్రూపుల అడ్మిన్లు అత్యంత బాధ్యతాయుతంగా వ్యవహరించాలని, సమాజంలో విద్వేషాలు రెచ్చగొట్టే మెసేజ్‌లు, వీడియోలు లేదా పోస్టులను ప్రోత్సహించవద్దని సూచించారు. ఏ సమాచారాన్ని ఇతరులకు ఫార్వార్డ్ చేసే ముందు దాని నిజానిజాలను నిర్ధారించుకోవాలని, అభ్యంతరకర కంటెంట్ విషయంలో గ్రూపు అడ్మిన్లు తక్షణమే వాటిని తొలగించాలని తెలిపారు. జిల్లా ప్రజలు, రాజకీయ పార్టీల ప్రతినిధులు మరియు అభ్యర్థులు పోలీసు యంత్రాంగానికి పూర్తి సహకారం అందిస్తూ ఎన్నికలు ప్రశాంతంగా జరిగేలా సహకరించాలని ఎస్పీ తెలిపారు.

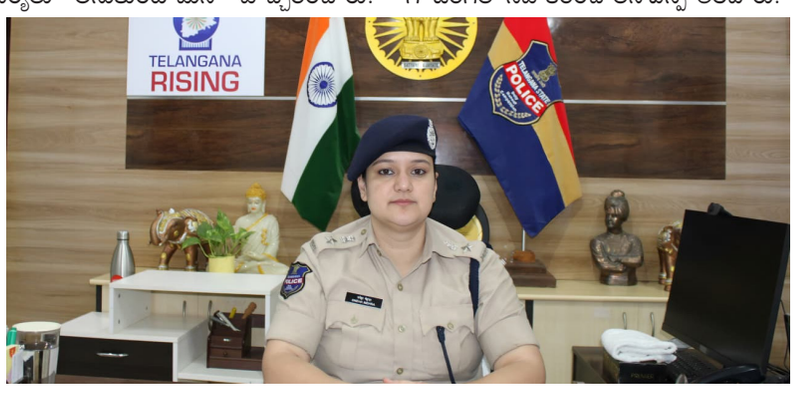

EDITED, PRINTED, PUBLISHED AND OWNED BY PURAM MAHESHWAR PRINTED AT HARI HARA ART PRINTERS, H.NO. 6-185, TOOPRAN, DIST. MEDAK, TELANGANA-502336. AND PUBLISHED AT H.NO. 4-50/18, KALLAKAL, VILL-KALLAKAL,(PO), KALLAKAL, (M) MANOHARABAD, DIST, MEDAK, TELANGANA-502336,
EDITOR : PURAM MAHESHWAR. RNI NO : TELTEL/2006/17154, CELL : 8008609999